

GRUPPE 52A

INNENRAUM

INHALT

SPEZIALWERKZEUGE	52A-2	DACHHIMMEL	52A-22
		AUS- UND EINBAU	52A-22
ARMATURENBRETT-BAUGRUPPE*	52A-2	INNENRÜCKSPIEGEL	52A-24
AUS- UND EINBAU	52A-2		
ZERLEGUNG UND ZUSAMMENBAU	52A-6	VORDERSITZ*	52A-25
VORDERE BODENKONSOLE	52A-7	AUS- UND EINBAU	52A-25
AUS- UND EINBAU	52A-7	ZERLEGUNG UND ZUSAMMENBAU	52A-26
HINTERE BODENKONSOLE	52A-9	PRÜFUNG	52A-27
AUS- UND EINBAU	52A-9	RÜCKSITZ	52A-28
ZERLEGUNG UND ZUSAMMENBAU	52A-10	AUS- UND EINBAU	52A-28
VERKLEIDUNGEN	52A-12	ZERLEGUNG UND ZUSAMMENBAU	52A-30
AUS- UND EINBAU	52A-12	VORDERSITZ- SICHERHEITSGURT	52A-34
TÜRVERKLEIDUNG	52A-16	AUS- UND EINBAU	52A-34
AUS- UND EINBAU	52A-16	RÜCKSITZ-SICHERHEITSGURT	52A-35
HECKKLAPPENVERKLEIDUNG ...	52A-20	AUS- UND EINBAU	52A-35
AUS- UND EINBAU	52A-20		

WARNHINWEISE FÜR DIE WARTUNG VON FAHRZEUGEN MIT ZUSATZ-RÜCKHALTESYSTEM (SRS)

 **WARNUNG**

- *Unschlagmäßige Behandlung oder Wartung von Bauteilen des Zusatzrückhaltesystems (SRS) oder mit dem SRS-System verbundenen Bauteile hat Verletzungs- und Lebensgefahr (durch unbeabsichtigtes Auslösen des Airbags) für das Wartungspersonal bzw. des Fahrers oder Beifahrers (aufgrund eines Ausfalls des SRS-Systems) zur Folge.*
- *Handhabung und Wartung aller Bauteile des Zusatz-Rückhaltesystems (SRS) oder von anderen mit dem SRS-System verbundenen Bauteilen dürfen nur von einer MITSUBISHI-Vertragswerkstatt durchgeführt werden.*
- *Das Personal der MITSUBISHI-Vertragswerkstatt muss die vorliegende Anleitung gründlich durchlesen, insbesondere die GRUPPE 52B - Zusatzrückhaltesystem (SRS), bevor es Wartungs- oder Instandsetzungsarbeiten an Bauteilen des Zusatzrückhaltesystems (SRS) bzw. damit verbundenen Teilen durchführt.*

HINWEIS

Das Zusatzrückhaltesystem (SRS) umfasst folgende Bauteile: SRS-ECU, SRS-Warnleuchte, Frontalaufprallsensoren, Airbagmodul, Kontaktschleife und die Kabelverbindungen. Andere mit dem SRS-System zusammenhängende Bauteile (die eventuell bei der Behandlung oder Wartung im Zusammenhang mit dem SRS-System aus- bzw. eingebaut wurden) sind im Inhaltsverzeichnis mit einem Sternchen (*) gekennzeichnet.

SPEZIALWERKZEUGE

M1521000600297

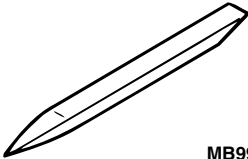



Werkzeug	Nummer	Bezeichnung	Anwendung
 MB990784	MB990784	Zierleistenentferner	Ausbau von Schaltern, Verkleidungen usw.

ARMATURENBRETT-BAUGRUPPE

AUS- UND EINBAU

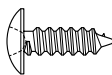
M1521001700424

Die folgenden Sechskantschrauben und Schrauben werden für den Einbau des Armaturenbretts benötigt: Die Sechskantschrauben und Schrauben sind in den Abbildungen der Abschnitte "Aus- und Einbau" sowie "Zerlegung und Zusammenbau" als Symbole dargestellt.

Bezeichnung	Markierung	Abmessungen mm (Durchmesser × Länge)	Farbe	Form
Schneidschraube	a	5 × 16	–	 AC104450
	b	5 × 16	Schwarz	
	c	5 × 12	–	 AC104436
	d	5 × 20	–	
Schraube mit Unterlegscheibe	e	6 × 12	–	 AC104417
	f	6 × 16	–	 AC104415

VORSICHT

- Siehe GRUPPE 52B-SRS Vorsichtsmaßnahmen S. 52B-4 sowie Airbagmodul (Fahrer- und Beifahrerseite) und Kontaktspirale S. 52B-209 vor dem Ausbau des Beifahrer-Airbagmoduls.
- Die SRS-ECU darf beim Aus- oder Einbau des Armaturenbretts nicht angestoßen werden.

Vor dem Ausbau und nach dem Einbau

- Aus- und Einbau der A-Säulenverkleidung (siehe S. 52A-12.)
- Aus- und Einbau des Tankdeckel-Entriegelungsgriffs (siehe GRUPPE 42, Tankklappe S. 42-8.)

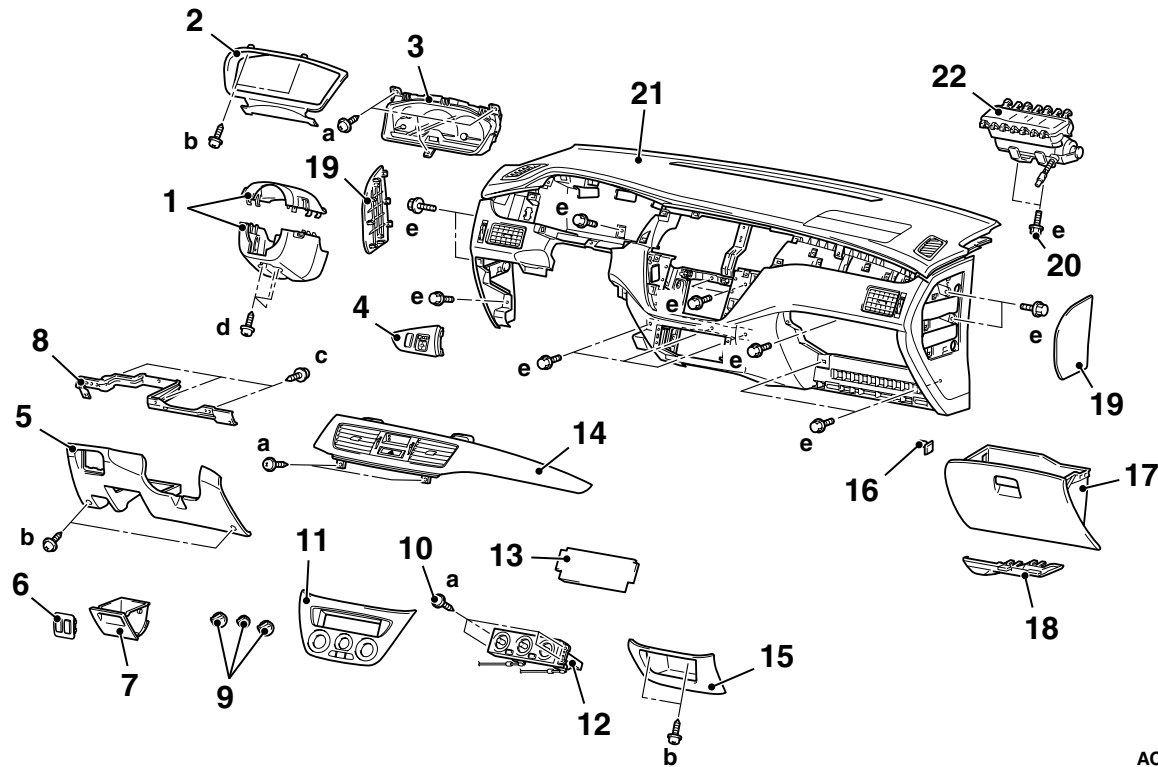

AC304484 AB

Ausbaureihenfolge

1. Lenksäulenabdeckung
2. Instrumenteinfassung
3. Kombinationsinstrument
4. Armaturenbrettemblem
5. Untere Abdeckung
6. Schalterfeld
7. Seitenfach
8. Unterer Rahmen
9. Temperatureinstellknopf
10. Befestigungsschraube für Heizungsregler
11. Mittelkonsolenblende
12. Heizungsregler-Bedienkonsole
13. Radio-Warnplakette

Ausbaureihenfolge (Fortsetzung)

14. Mittlere Konsolenauslassblende
15. Untere Mittelkonsole
16. Anschlag
17. Handschuhfach
18. Kabelbaum-Abdeckung <Fahrzeuge mit Rechtslenkung>
19. Armaturenbrett-Seitenblende
20. Beifahrer-Airbagmodul, Befestigungsschraube
 - Lenksäulen-Baugruppe (siehe GRUPPE 37A, Lenkwelle S. 37A-19.)
21. Armaturenbrett-Baugruppe
22. Beifahrer-Airbagmodul

<<A>>

POSITIONEN DER RASTNIETEN UND
KLAUEN

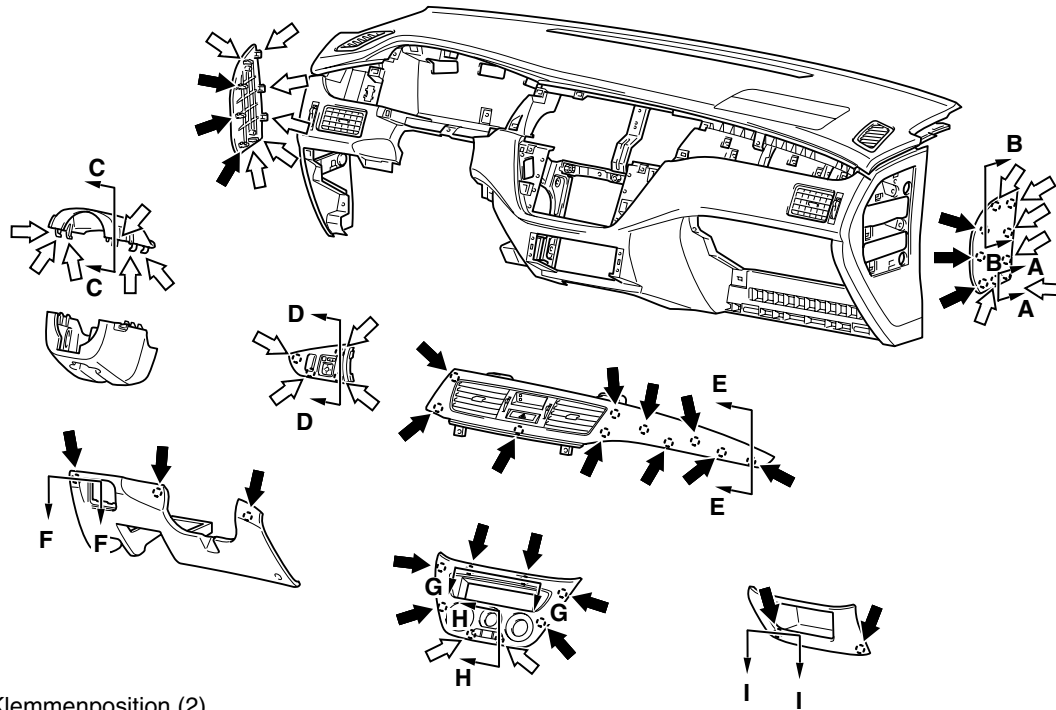

HINWEIS
(1) : Klemmenposition (2)
 : Klauenposition

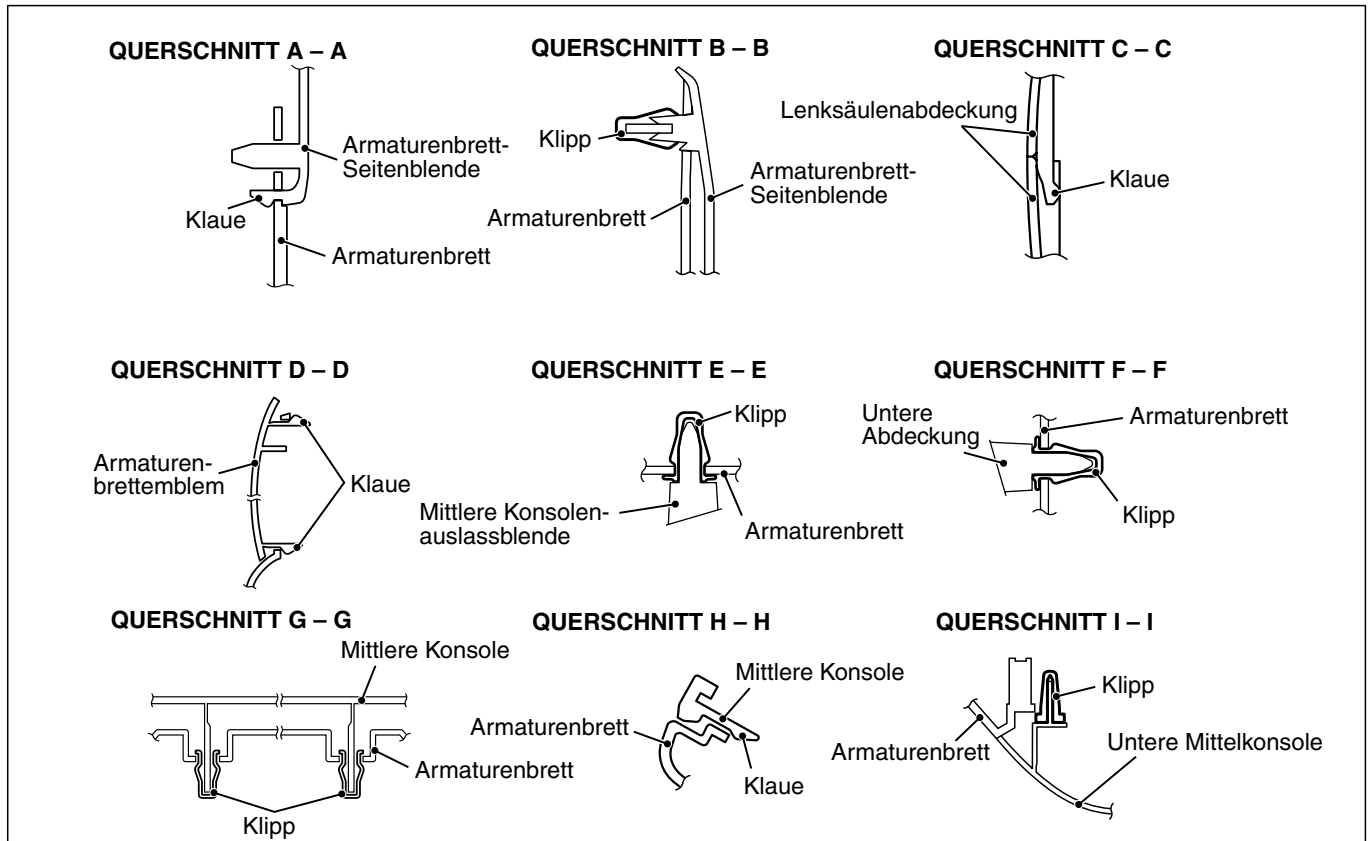

HINWEISE ZUM AUSBAU

<<A>> AUSBAU DES BEIFAHRER-AIRBAGMODULS

VORSICHT

1. Beim Ausbau des Beifahrer-Airbagmoduls nicht die Klauen der Scharniere beschädigen.
2. Das ausgebaute Beifahrer-Airbagmodul mit der Auslöseseite nach oben an einem sauberen und trockenen Ort lagern.

Den Schraubendreher in die abgebildete Position bringen und den Schraubendreher nach oben drücken, um die Arretierklauen zu lösen. Das Beifahrer-Airbagmodul ausbauen.

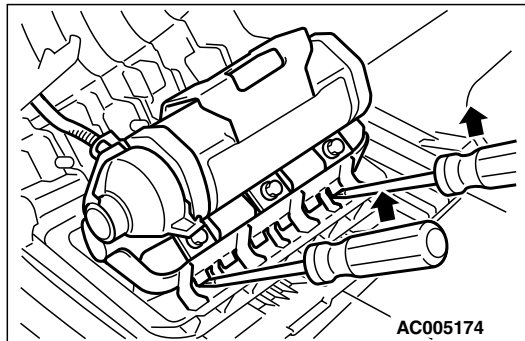

ZERLEGUNG UND ZUSAMMENBAU

M1521001900354

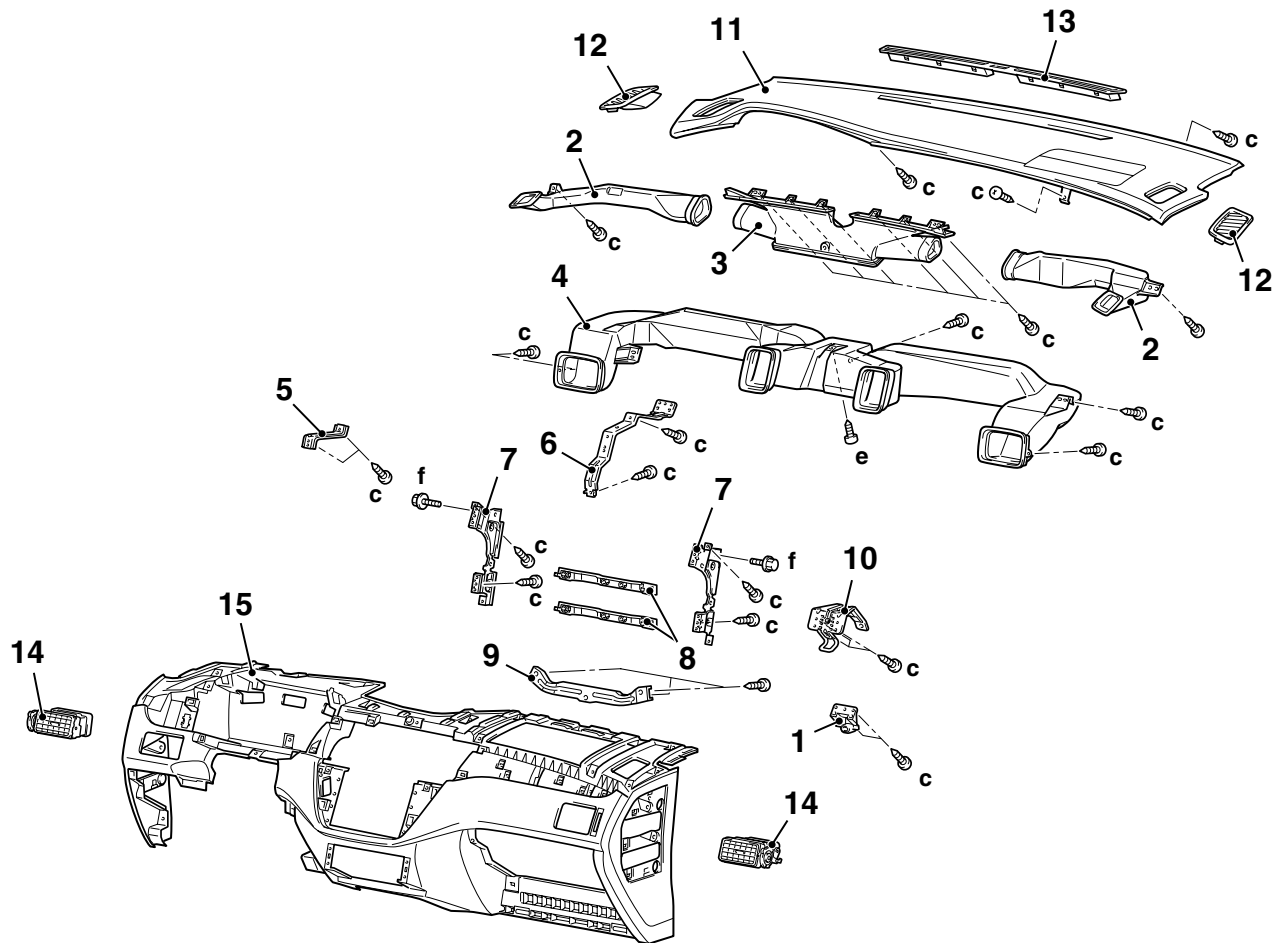

AC304491AB

Zerlegungsschritte

1. Armaturenbrett, obere Verstärkung
2. Seitlicher Entfrosterkanal
3. Mittlerer Entfrosterkanal
4. Luftverteilungskanal
5. Obere Halterung, Fahrerseite
6. Obere Verstärkung, Mitte
7. Armaturenbrettverstärkung, Mitte
8. Brücken-Verstärkung

Zerlegungsschritte (Fortsetzung)

9. Untere Verstärkung, Mitte
10. Handschuhfach-Schließöse
11. Armaturenbrettverkleidung
12. Seitliche Luftklappe
13. Entfroster-Verkleidung
14. Seitlicher Luftauslass
15. Armaturenbrett

VORDERE BODENKONSOLE

AUS- UND EINBAU

M1521005200045

<Fahrzeuge mit Linkslenkung>

Vor dem Ausbau und nach dem Einbau

Aus- und Einbau der hinteren Bodenkonsole (siehe S. 52A-9.)

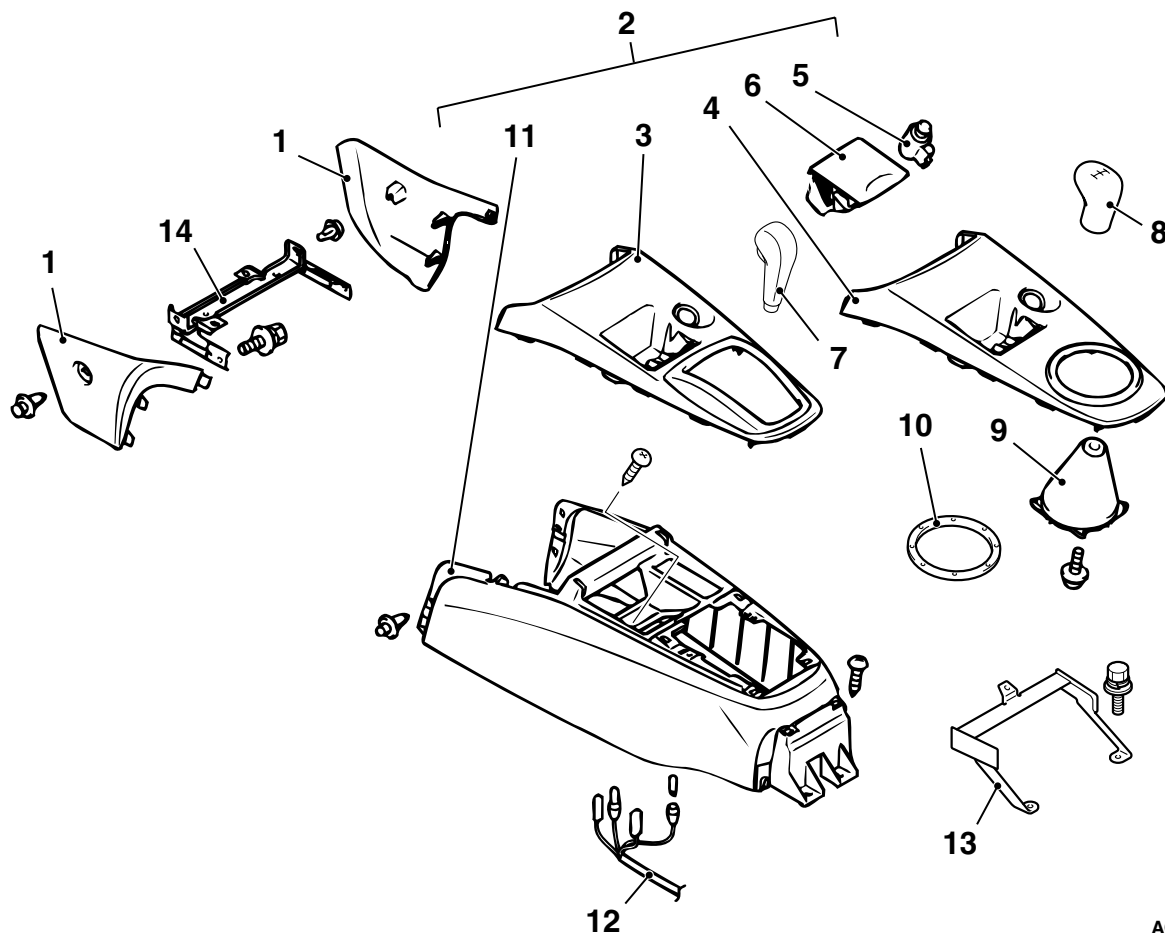

AC304513 AB

Ausbaureihenfolge

1. Konsolen-Seitenverkleidung
2. Vordere Bodenkonsole
3. Vordere Bodenkonsolenblende <A/T>
4. Vordere Bodenkonsolenblende <M/T>
5. Zigarettenanzünder
6. Aschenbecher
7. Wählhebelknopf <A/T>

Ausbaureihenfolge (Fortsetzung)

8. Schalthebelknopf <M/T>
9. Schalthebel-Abdeckung <M/T>
10. Schalthebel-Konsolenverkleidung <Sport>
11. Vordere Bodenkonsole
12. Kabelbaum
13. Vordere Bodenkonsolenhalterung <M/T>

<Fahrzeuge mit Rechtslenkung>

Vor dem Ausbau und nach dem Einbau
Aus- und Einbau der hinteren Bodenkonsole (siehe S.
52A-9.)

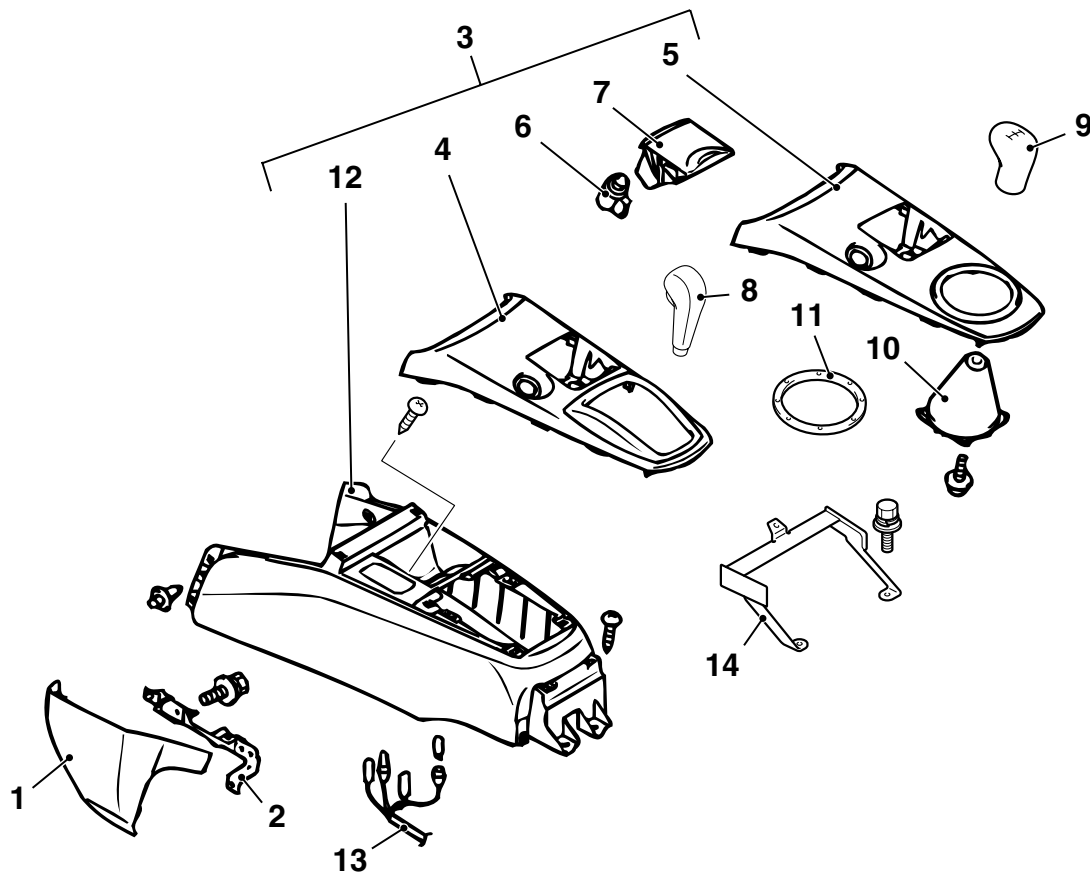

AC304514AB

Ausbaureihenfolge

1. Konsolen-Seitenverkleidung
2. Halterung der Konsolen-Seitenverkleidung
3. Vordere Bodenkonsole
4. Vordere Bodenkonsolenblende <A/T>
5. Vordere Bodenkonsolenblende <M/T>
6. Zigarettenanzünder
7. Aschenbecher

Ausbaureihenfolge (Fortsetzung)

8. Wählhebelknopf <A/T>
9. Schalthebelknopf <M/T>
10. Schalthebel-Abdeckung <M/T>
11. Schalthebel-Konsolenverkleidung <Sport>
12. Vordere Bodenkonsole
13. Kabelbaum
14. Vordere Bodenkonsolenhalterung <M/T>

HINTERE BODENKONSOLE

AUS- UND EINBAU

M1521005700062

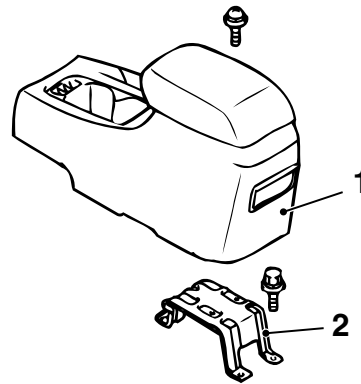

AC005176 AC

Ausbaureihenfolge

1. Hintere Konsole
 - Rücksitzpolster (siehe [S. 52A-28.](#))
 - Vordere Schwellerverkleidung (siehe [S. 52A-12.](#))
 - Hintere Schwellerverkleidung (siehe [S. 52A-12.](#))

Ausbaureihenfolge (Fortsetzung)

- Untere B-Säulenverkleidung (siehe [S. 52A-12.](#))
 - Bodenbelag
2. Halterung der hinteren Konsole

ZERLEGUNG UND ZUSAMMENBAU

M1521005900088

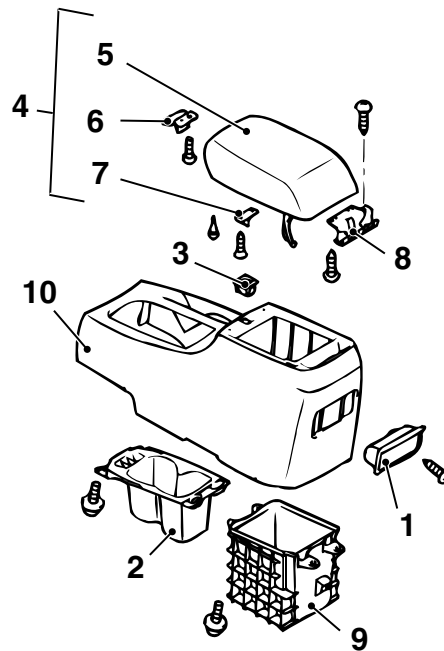

AC005507AC

Zerlegungsschritte

1. Aschenbecher
2. Becherhalter
3. Bohrungsverriegelung
4. Konsolenabdeckung, Baugruppe
5. Konsolenabdeckung

Zerlegungsschritte (Fortsetzung)

6. Obere Abdeckungsverriegelung
7. Untere Schließöse
8. Scharnier-Halterung
9. Fach
10. Hintere Bodenkonsole

<<A>>

HINWEISE ZUR ZERLEGUNG

<<A>> AUSBAU KONSOLENABDECKUNG

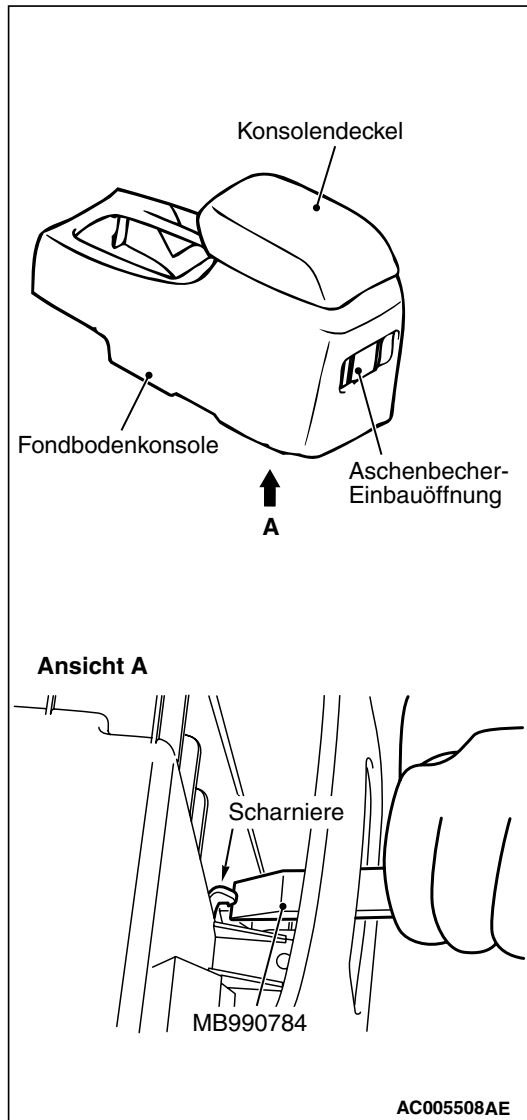

Den Zierleistenentferner (Spezialwerkzeug MB990784) in die Scharniere der Konsolenabdeckung einführen und die hintere Bodenkonsole über die Aschenbecher-Bohrung zum Ausbau herausdrücken.

VERKLEIDUNGEN

AUS- UND EINBAU

M1521001100411

<Limousine>

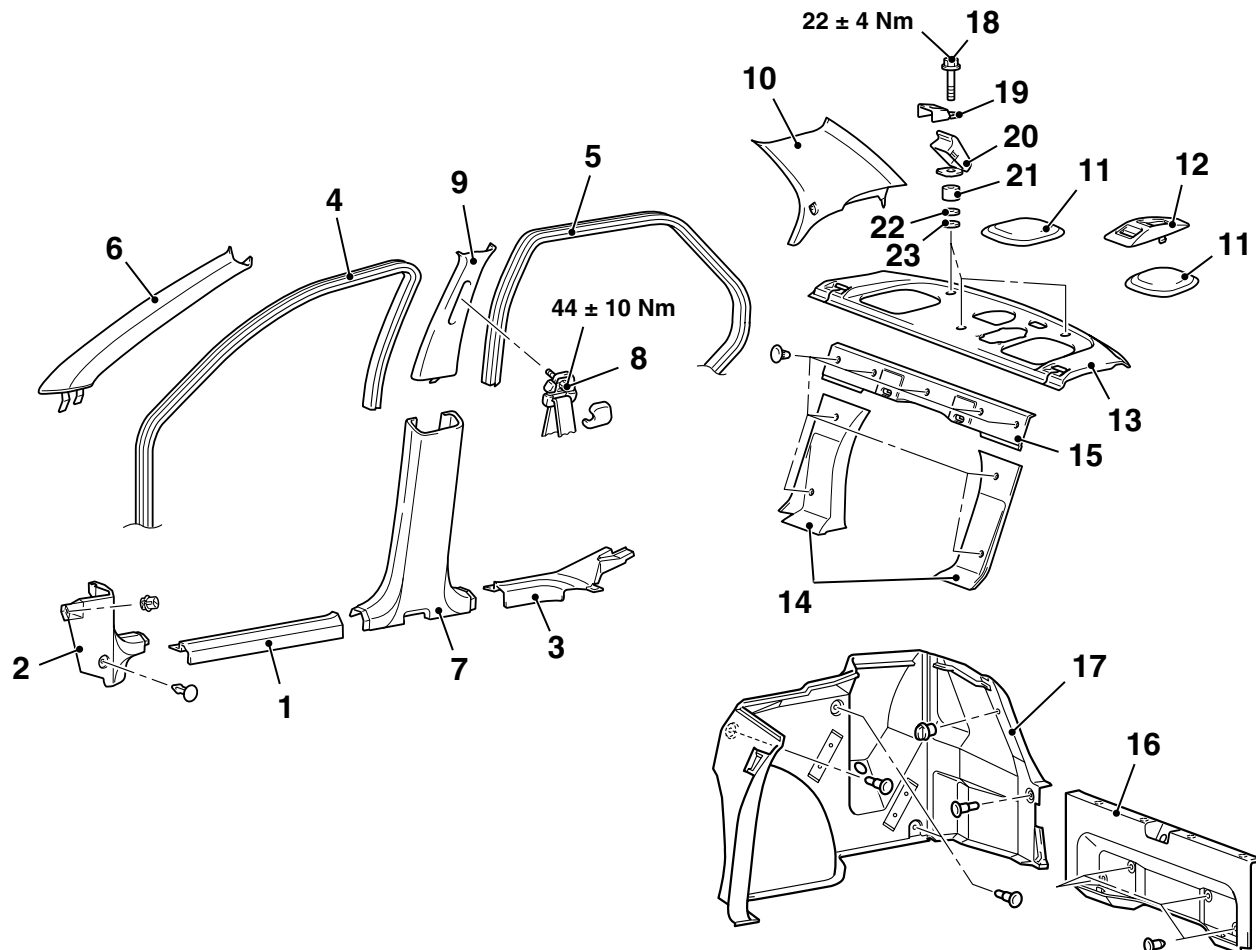

AC305071AB

Ausbaureihenfolge

1. Vordere Schwellerverkleidung
2. Fußraumverkleidung
3. Hintere Schwellerverkleidung
4. Vordere Türrahmenverkleidung
5. Hintere Türrahmenverkleidung
6. A-Säulenverkleidung
7. Untere B-Säulenverkleidung
8. Vordersitz-Sicherheitsgurt, Befestigung
9. Obere B-Säulenverkleidung
10. C-Säulenverkleidung
11. Lautsprecherblende
12. Aufrollvorrichtung-Abdeckung

Ausbaureihenfolge (Fortsetzung)

13. Heckablagenverkleidung
 14. Rücksitz-Strebenverkleidung
 15. Rücksitzlehnenverkleidung
 16. Heckboden-Ansatzleiste
 17. Kofferraum-Seitenverkleidung
- Ausbauschritte für obere Kindersitz-Verankerung**
18. Schraube mit Unterlegscheibe
 19. Kinderrückhaltesystem-Befestigung
 20. Abdeckung
 21. Distanzring
 22. Unterlegscheibe
 23. Filz-Unterlegscheibe

<<A>>

RASTNIETENPOSITION

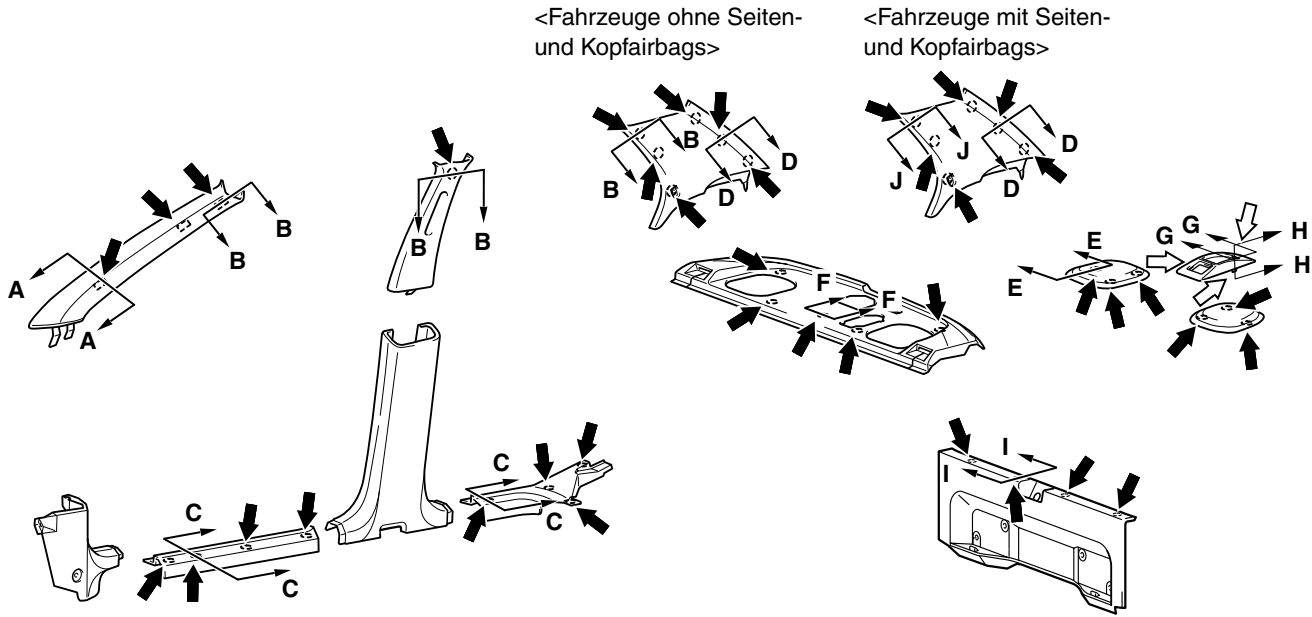

HINWEIS

- (1) : Klemmenposition (2)
 : Klauenposition

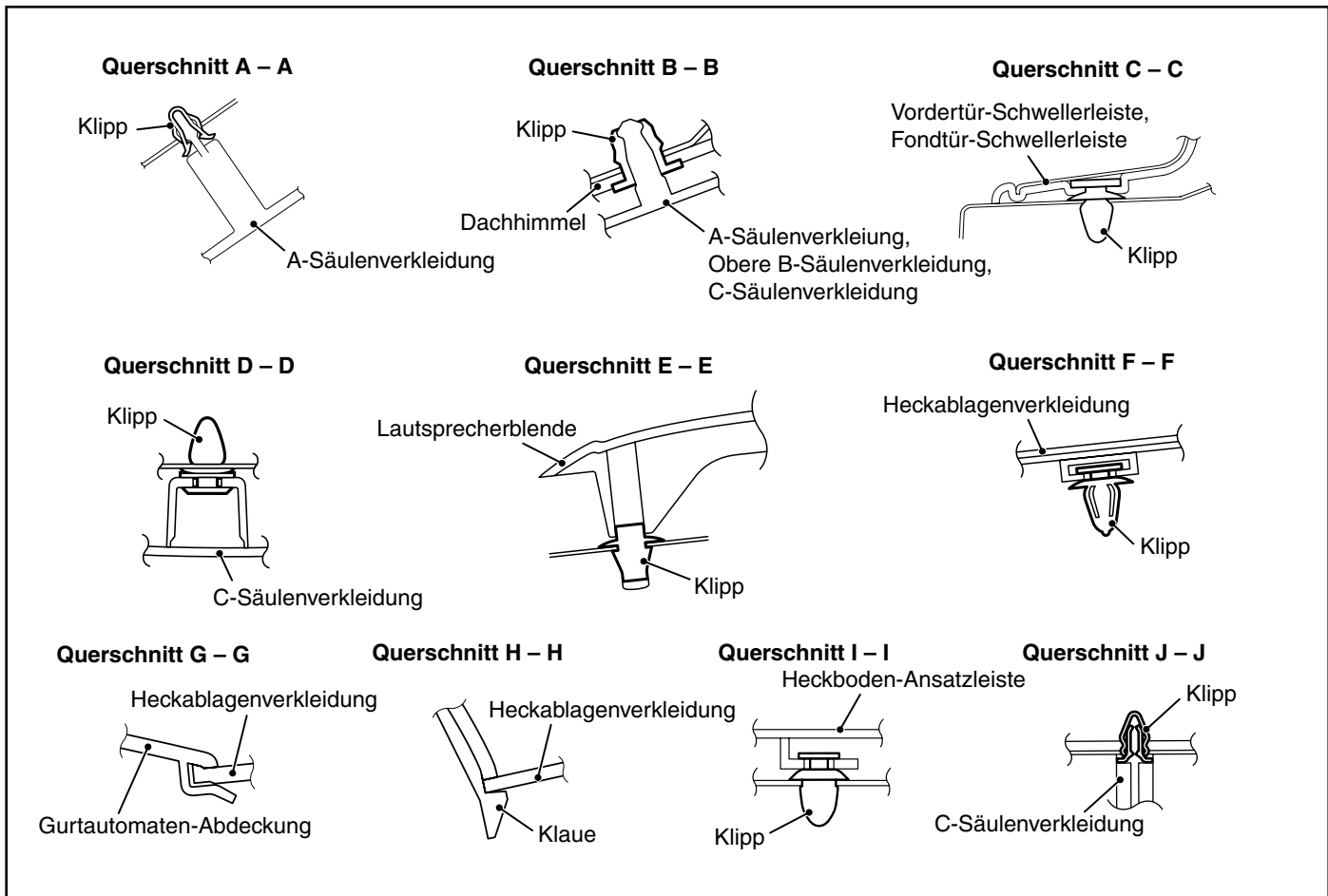

<Kombi>

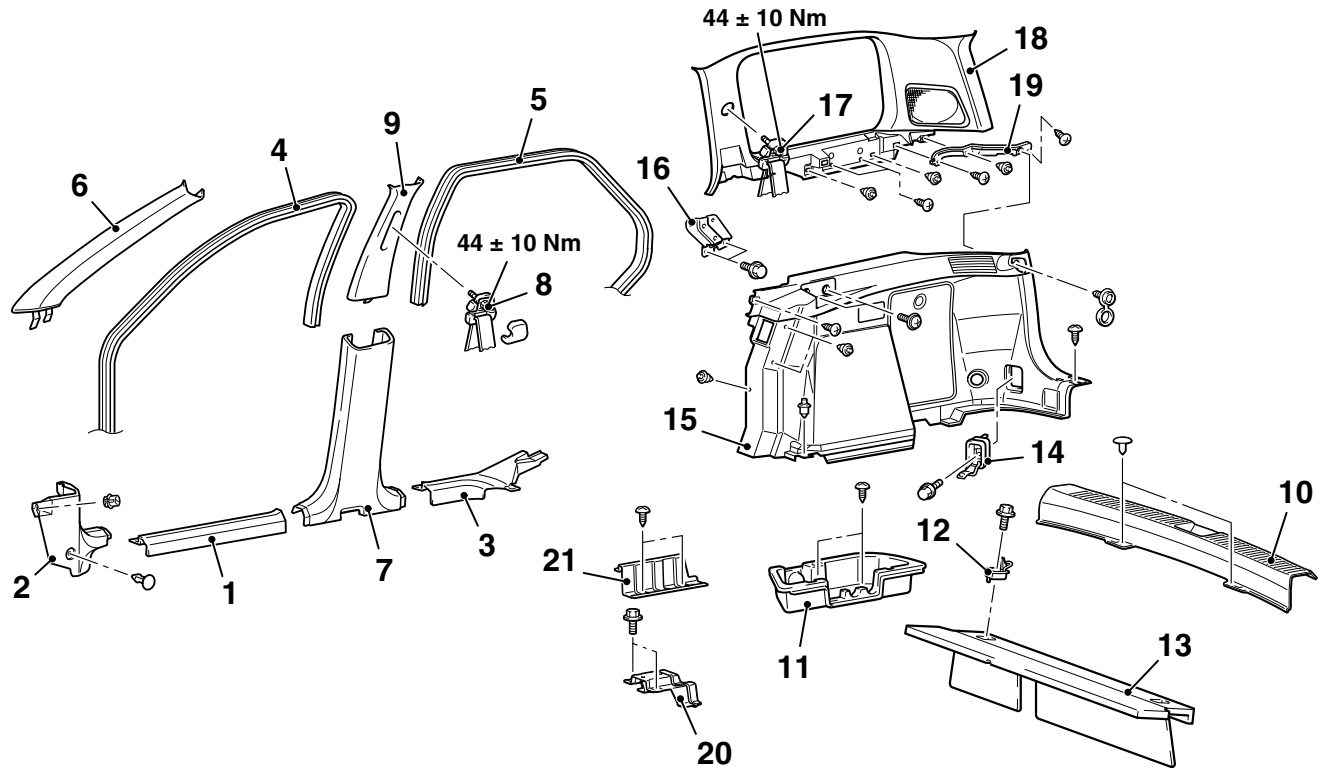

AC304752 AB

<<A>>

- | | |
|--|--|
| <ol style="list-style-type: none"> 1. Vordere Schwellerverkleidung 2. Fußraumverkleidung 3. Hintere Schwellerverkleidung 4. Vordere Türrahmenverkleidung 5. Hintere Türrahmenverkleidung 6. A-Säulenverkleidung 7. Untere B-Säulenverkleidung 8. Sicherheitsgurt-Ankerschraube, Vordersitz 9. Obere B-Säulenverkleidung 10. Heckboden-Ansatzleiste <ul style="list-style-type: none"> • Seitlicher Gepäckraum-Bodenfachdeckel 11. Seitlicher Gepäckraum-Bodenfachdeckel 12. Gepäckraum-Haken | <ol style="list-style-type: none"> 13. Heckablage 14. Gepäckraum-Haken <ul style="list-style-type: none"> • Rücksitzpolster (siehe S. 52A-28.) • Seitliche Rücksitzlehne (siehe S. 52A-28.) • Mittlerer Gepäckraum-Bodenfachdeckel • Mittleres Gepäckraum-Bodenfach 15. Untere Heckseitenverkleidung 16. Ablagen-Halterung 17. Sicherheitsgurt-Ankerschraube, Rücksitz 18. Obere Heckseitenverkleidung 19. Heckseitenverkleidung-Halterung 20. Gepäckboden-Verstärkung 21. Gepäckbodenfach-Halterung |
|--|--|

RASTNIETENPOSITION

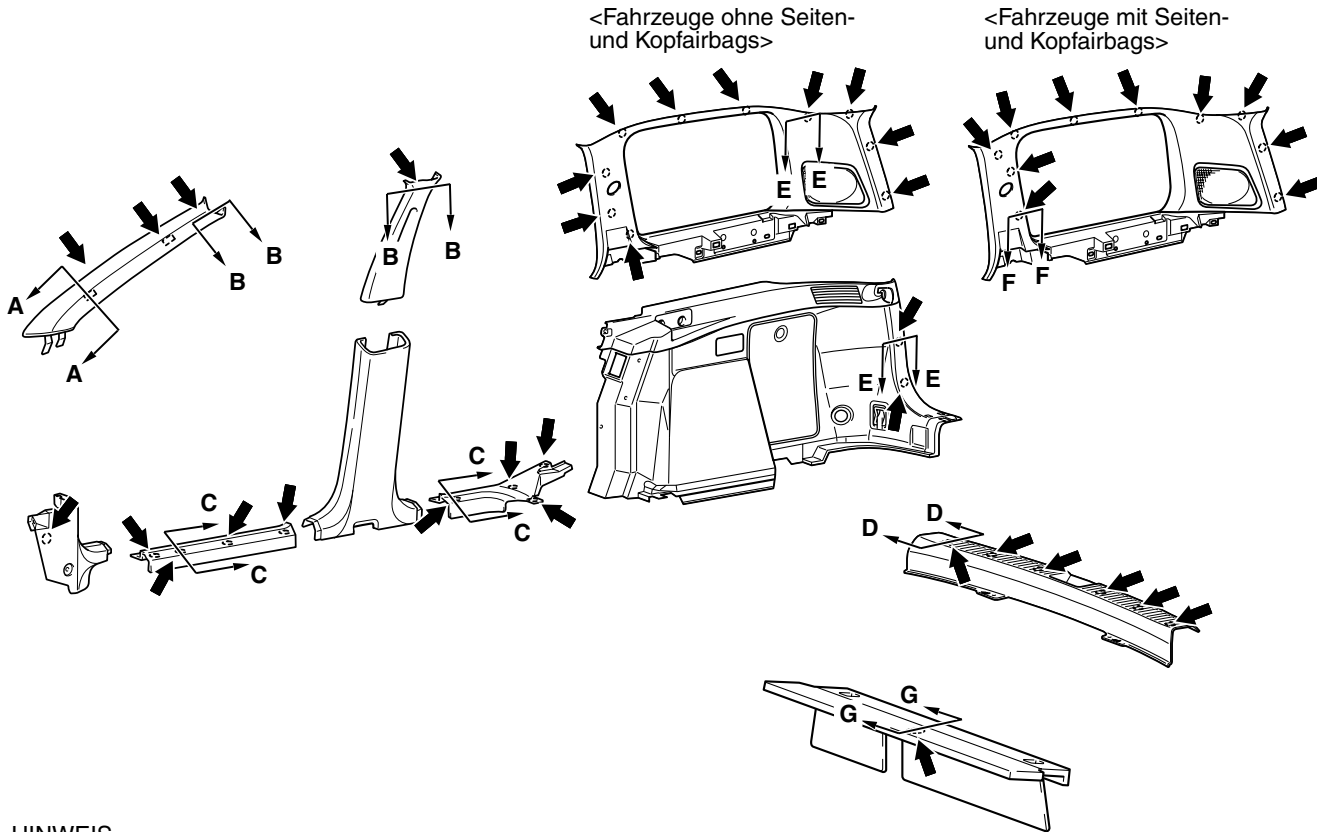

HINWEIS

➔: Klemmenposition

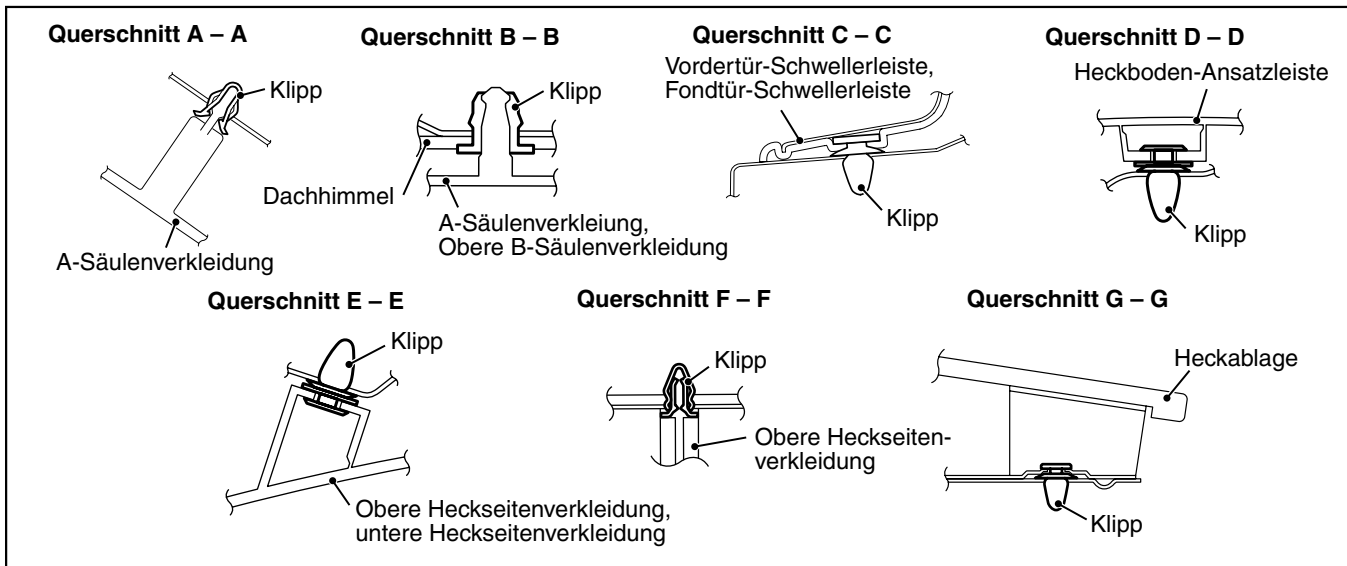

HINWEISE ZUM AUSBAU

<<A>> AUSBAU DER A-SÄULENVERKLEIDUNG

Zum Ausbau der A-Säulenverkleidung die Rastriete lösen und die Verkleidung in die angezeigte Richtung ziehen.

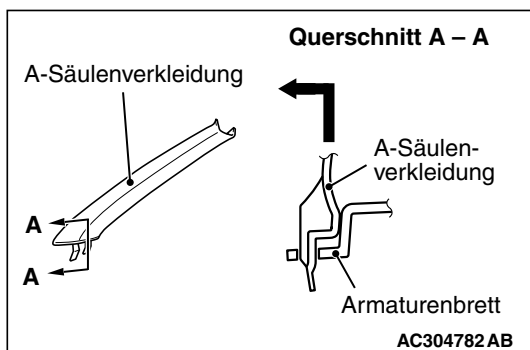

TÜRVERKLEIDUNG

AUS- UND EINBAU

M1521006400149

<Vordertürverkleidung>

<Fondtürverkleidung>

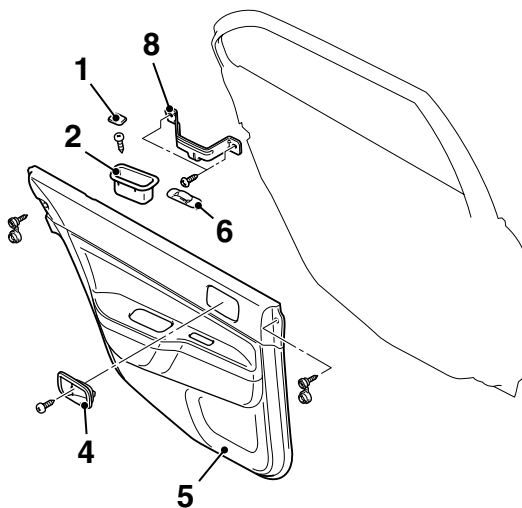
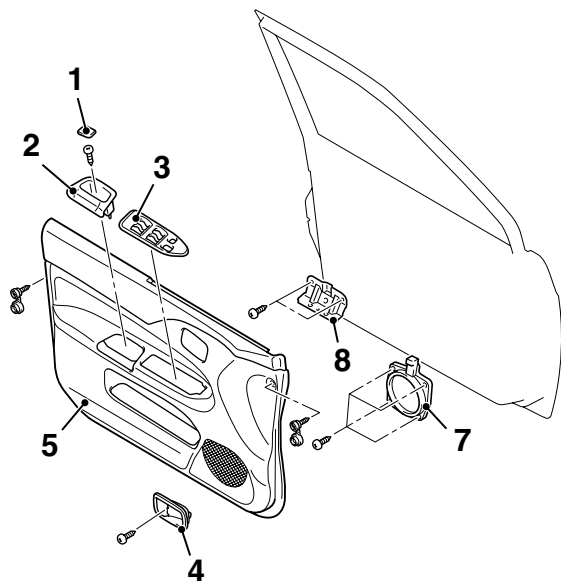

AC304681AB

Ausbaureihenfolge beim Vordertürverkleidung

Ausbaureihenfolge für Fondtürverkleidung

1. Kappe
2. Ziehgriff-Aussparung
3. Fensterheber-Schalterblende
4. Türinnengriff-Abdeckung
5. Vordertürverkleidung
6. Vordertür-Ziehgriff, Halterung

1. Abdeckung
2. Ziehgriff-Aussparung
3. Fensterheber-Schalterblende
4. Türinnengriff-Abdeckung
5. Fondtürverkleidung
6. Fondtür-Ziehgriff, Halterung

<<A>>

<<A>>

POSITIONEN DER RASTNIETEN UND
KLAUEN

<Vordertürverkleidung>

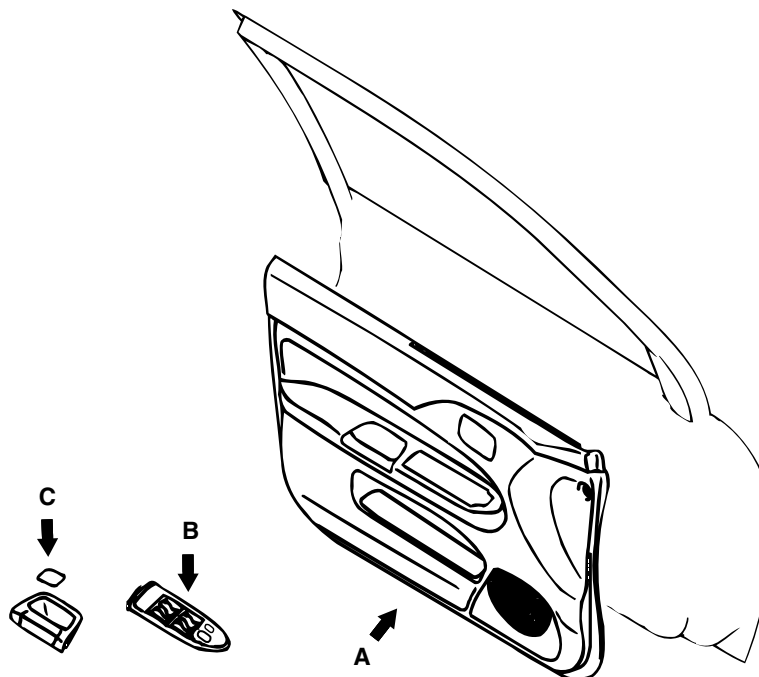

HINWEIS

- (1) : Klemmenposition (2)
 : Klauenposition

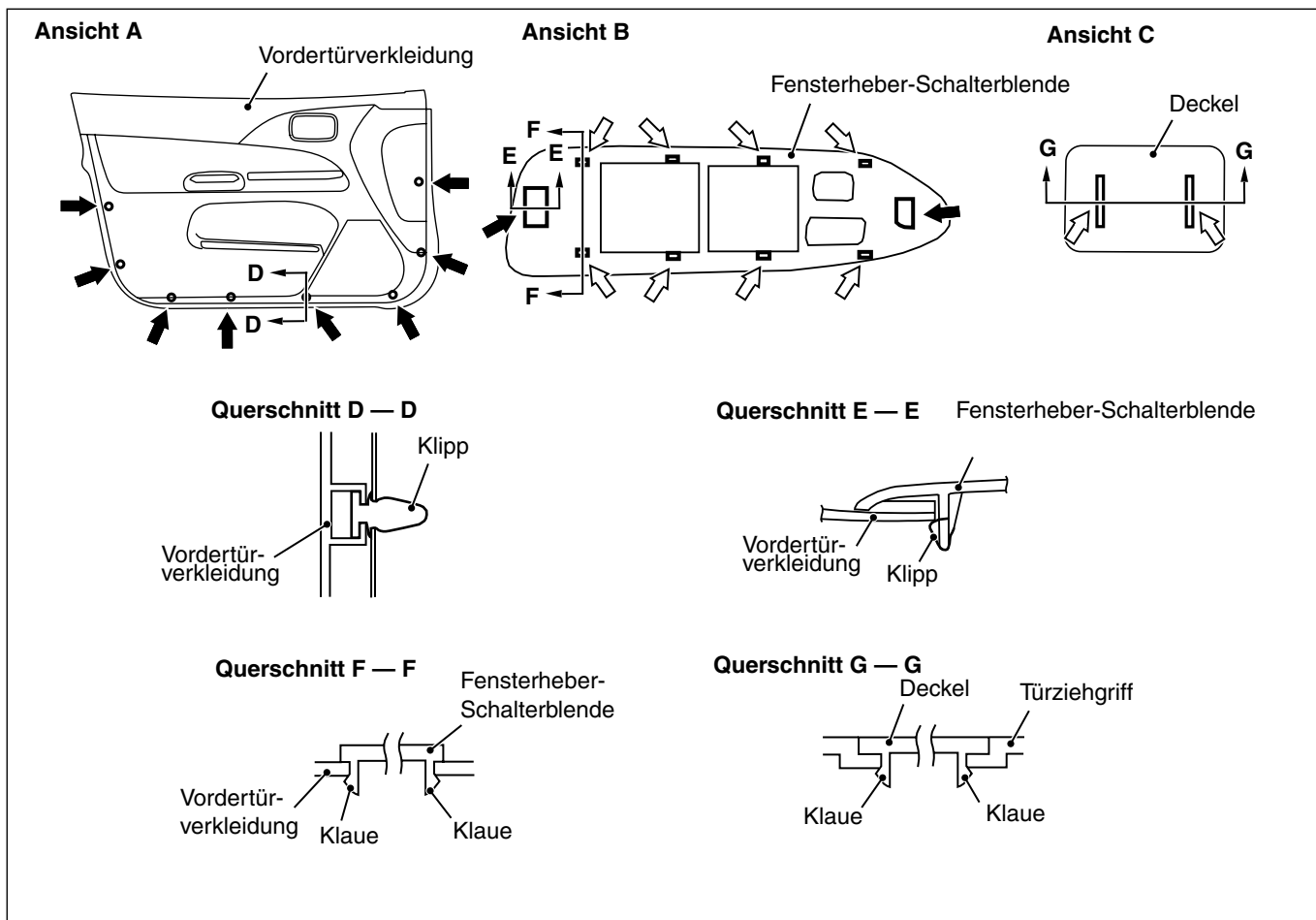

<Fondtürverkleidung>

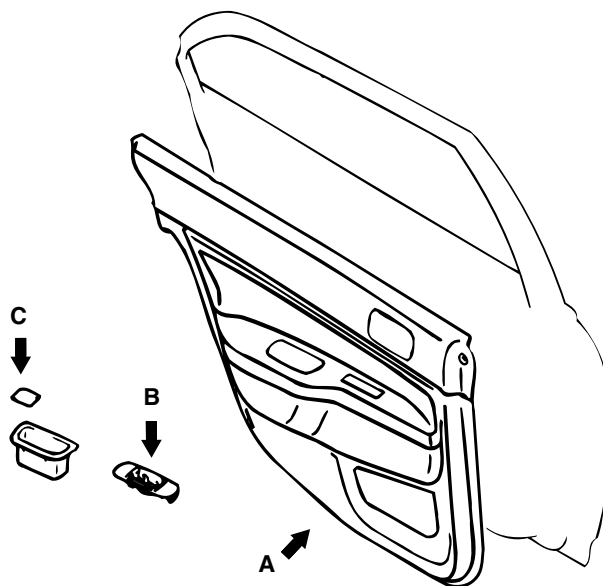

HINWEIS

- (1) : Klemmenposition (2)
 : Klauenposition

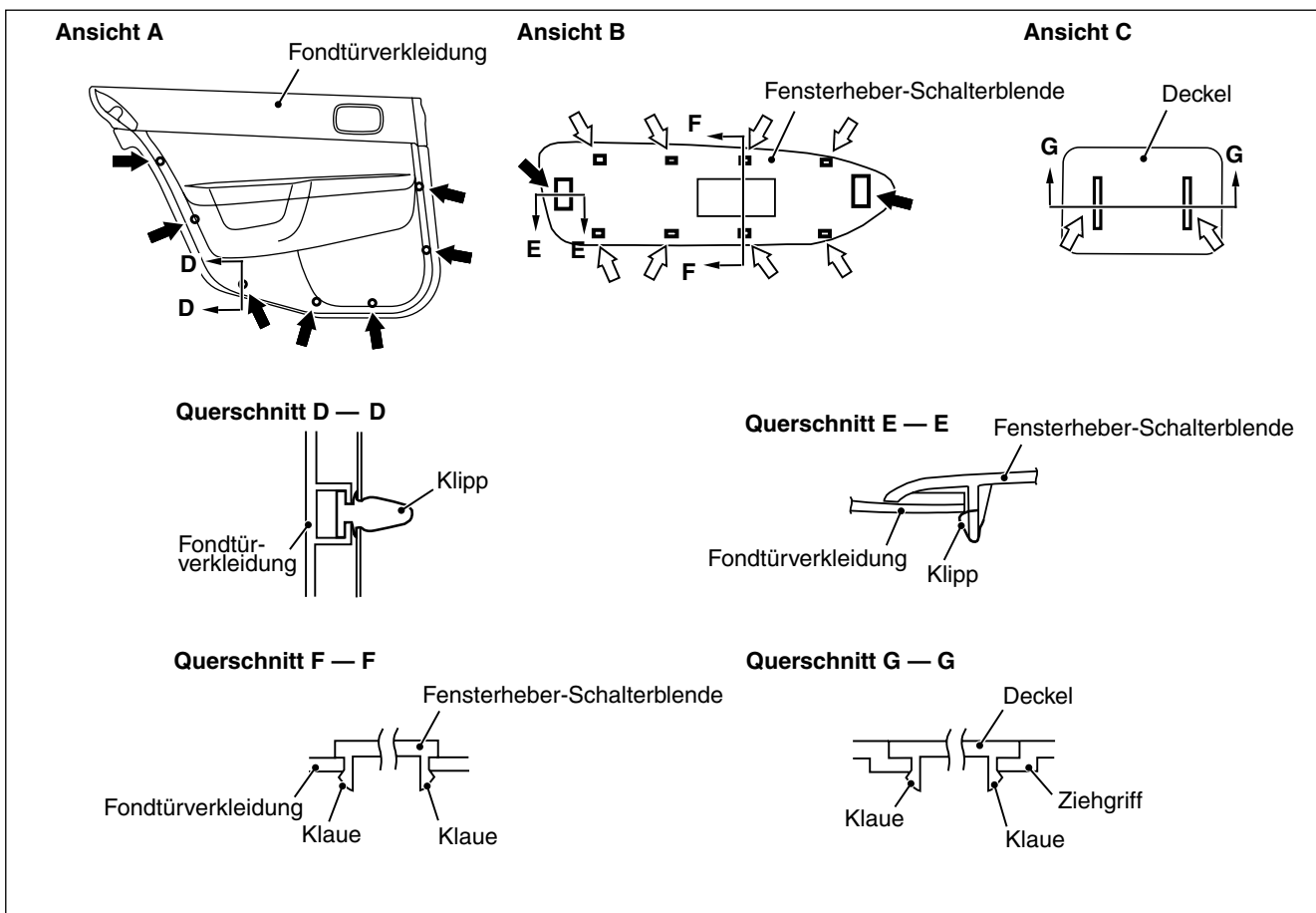

HINWEISE ZUM AUSBAU

<<A>> AUSBAU DER TÜRINNENGRIFF-ABDECKUNG

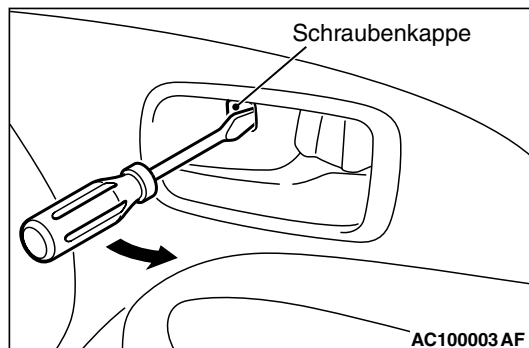

1. Einen Schlitzschraubendreher in die Schneidschraubenkappe der Türinnengriff-Abdeckung einführen. Die Kappe wie gezeigt heraushebeln. Dann die Schneidschraube entfernen.

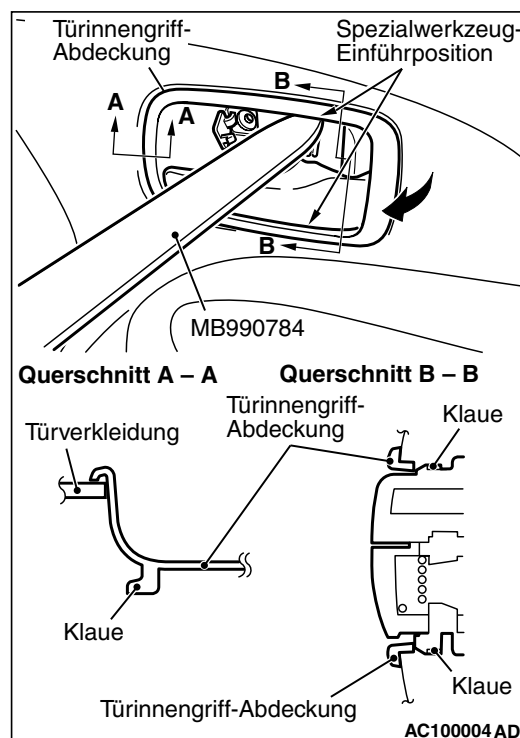

2. Den Zierleistenentferner (Spezialwerkzeug MB990784) an der gezeigten Stelle in den Spalt zwischen Türinnengriff-Abdeckung und Türinnengriff einführen. Die Klauen des Türinnengriffs lösen.
3. Den Zierleistenentferner (Spezialwerkzeug MB990784) am hinteren Ende der Türinnengriff-Abdeckung einführen und die Abdeckung wie gezeigt heraushebeln. Dann die Türinnengriff-Abdeckung abnehmen.

HECKKLAPPENVERKLEIDUNG**AUS- UND EINBAU**

M1521006500102

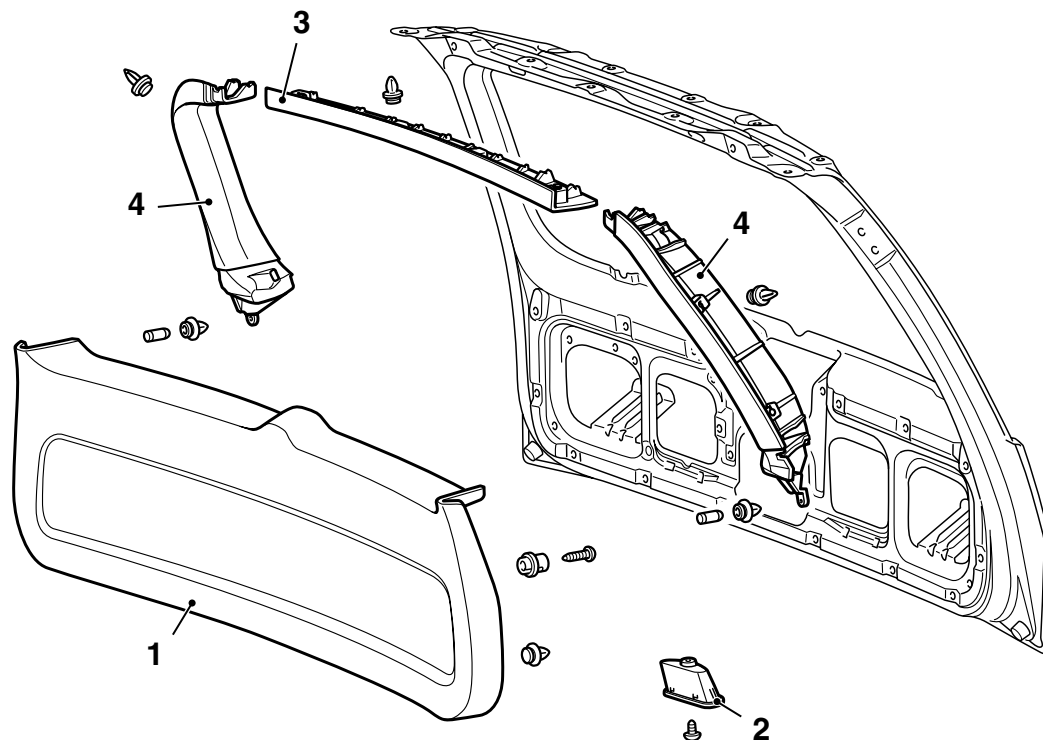

AC304775 AB

Ausbaureihenfolge

1. Untere Heckklappenverkleidung
2. Heckklappengriff

Ausbaureihenfolge (Fortsetzung)

3. Obere Heckklappen-Rahmenleiste
4. Seitliche Heckklappen-Rahmenleiste

POSITIONEN DER RASTNIETEN UND
KLAUEN

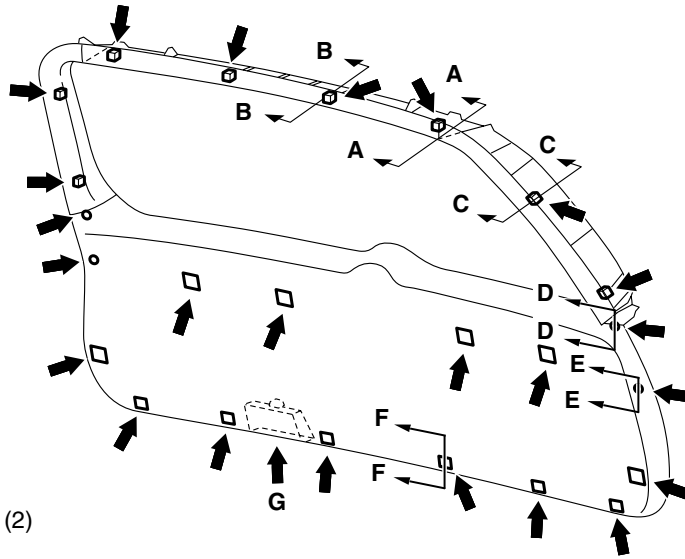

HINWEIS
(1) : Klemmenposition (2)
 : Klauenposition

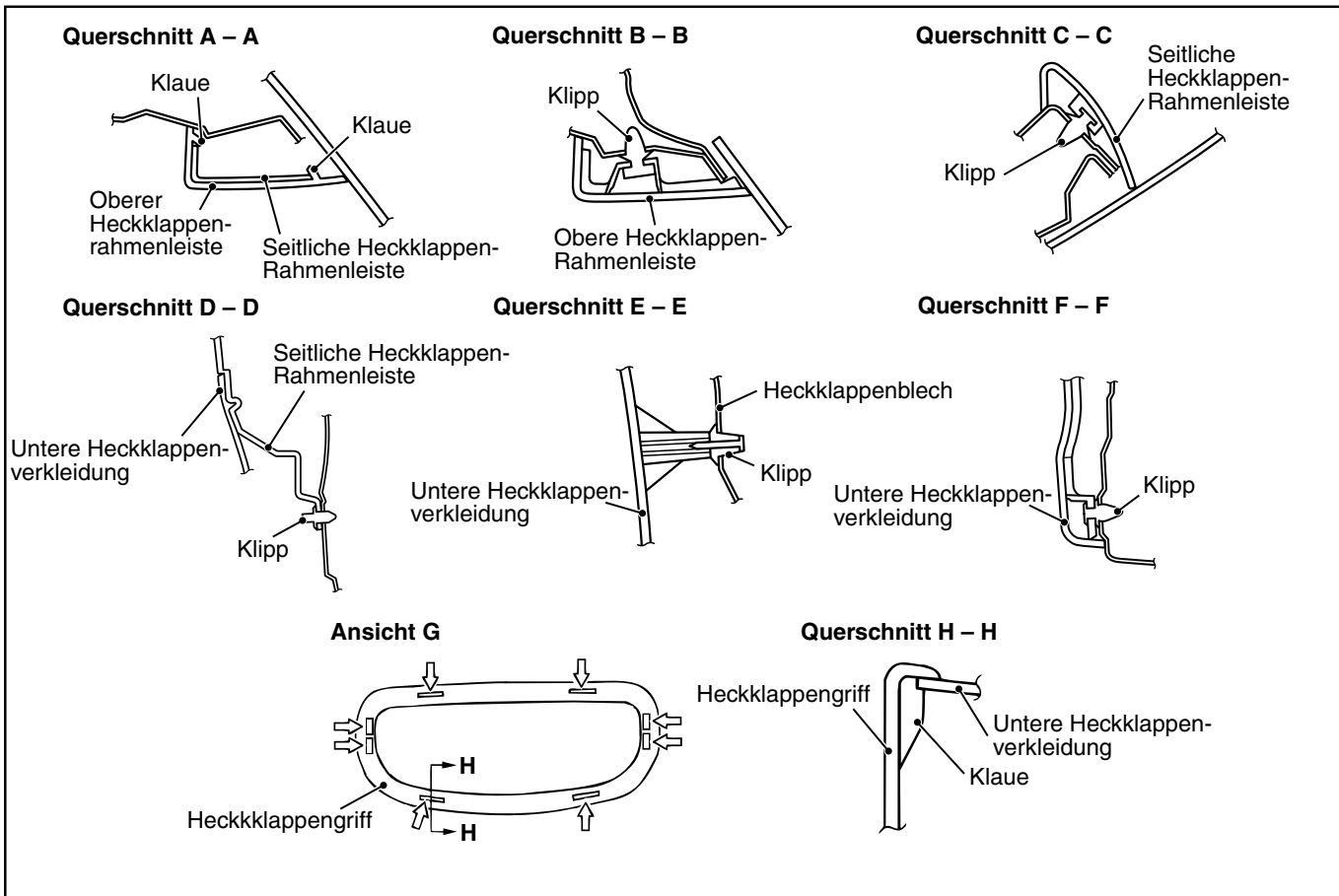

DACHHIMMEL

AUS- UND EINBAU

M1521001400337

<Limousine>

Vor dem Ausbau und nach dem Einbau

Aus- und Einbau von A-Säulenverkleidung, oberer B-Säulenverkleidung, C-Säulenverkleidung (siehe [S. 52A-12](#)).

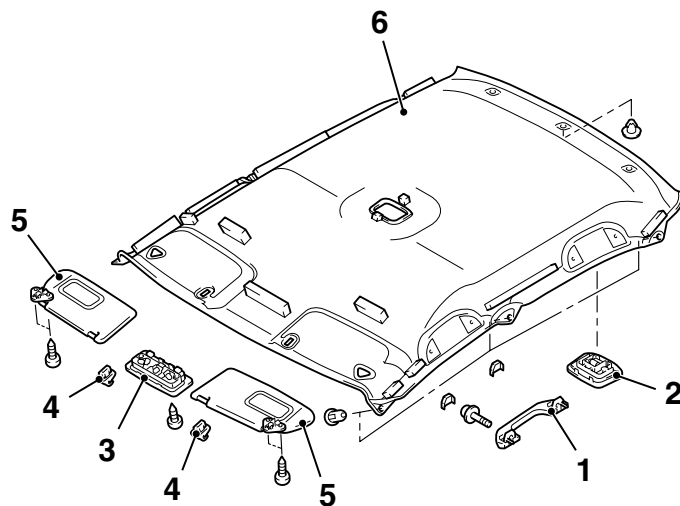

AC304633 AB

Ausbaureihenfolge

1. Haltegriff
2. Innenraumbelichtung
3. Vordere Innenraumleuchte
4. Sonnenblendenhalter

<<A>>

Ausbaureihenfolge (Fortsetzung)

5. Sonnenblende
 - Vordere Bodenkonsole (siehe [S. 52A-7.](#))
6. Dachhimmel

<>

<Kombi>

Vor dem Ausbau und nach dem Einbau

Aus- und Einbau von A-Säulenverkleidung, oberer B-Säulenverkleidung, Heckseitenverkleidung (siehe S. 52A-12).

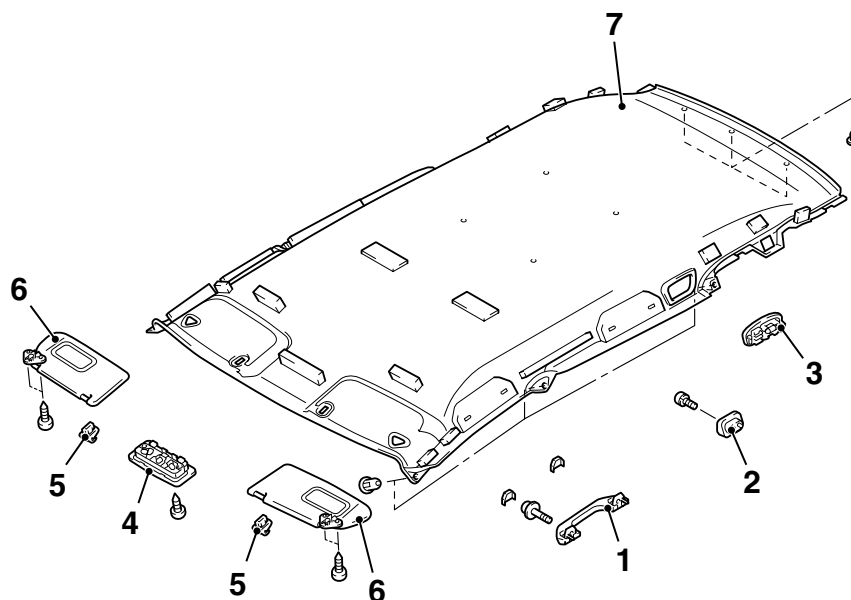

AC304634 AB

Ausbaureihenfolge

1. Haltegriff
2. Netzhalter
3. Hintere Leseleuchte
4. Vordere Innenraumleuchte
5. Sonnenblendenhalter
6. Sonnenblende
7. Dachhimmel

<<A>>

HINWEISE ZUM AUSBAU

<<A>> AUSBAU DES SONNENBLENDENHALTERS

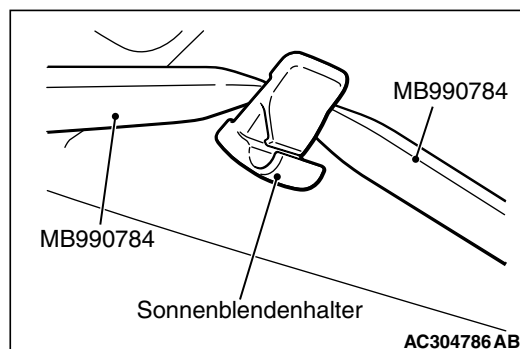

Den Zierleistenentferner (Spezialwerkzeug, MB990784) auf beiden Seiten in die Klauen des Sonnenblendenhaltes einführen und die Scharniere ausbauen.

<> AUSBAU DES DACHHIMMELS

Zum Ausbau den Dachhimmel von der Beifahrertür wegbiegen.

INNENRÜCKSPIEGEL

M1521002600215

HINWEISE ZUM AUSBAU

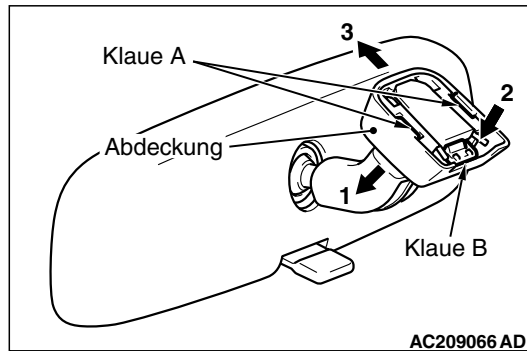

1. Die Klaue A lösen und die Abdeckung in Pfeilrichtung 1 absenken.
2. Die Klaue B zum Lösen in Pfeilrichtung 2 drücken und den Innenrückspiegel in Pfeilrichtung 3 herausziehen.

VORDERSITZ

AUS- UND EINBAU

M1522001300344

VORSICHT

Zum Ausbau des Vordersitzes von Fahrzeugen mit Seitenairbags siehe GRUPPE 52B - Vorsichtsmaßnahmen (siehe S. 52B-4) und Seitenairbag- und Kopfairbagmodule (siehe S. 52B-216).

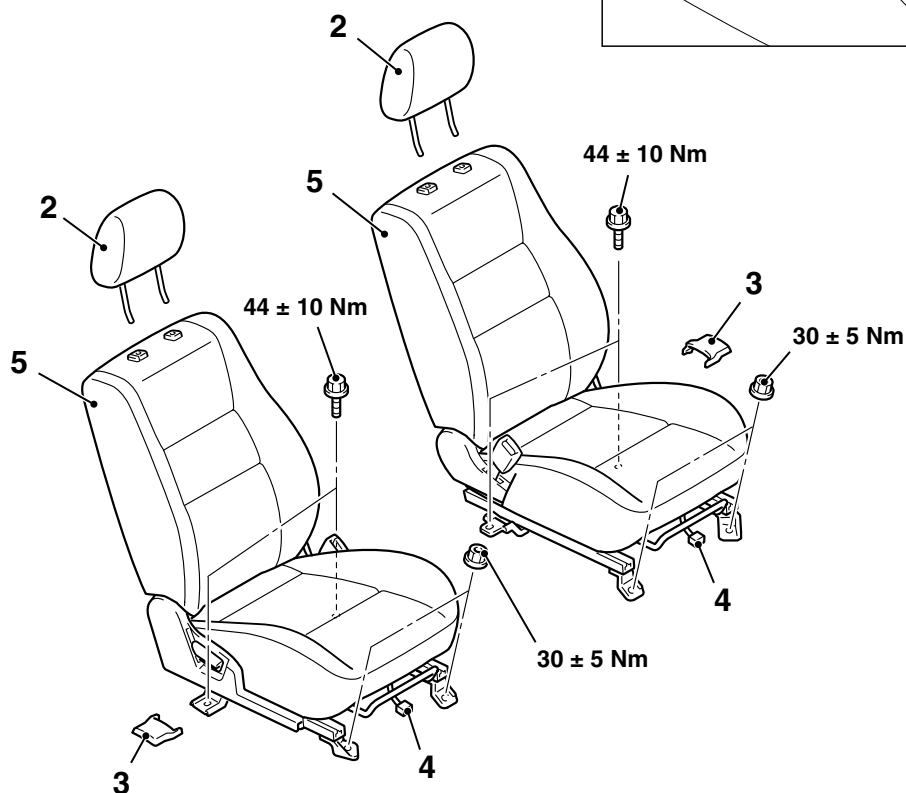
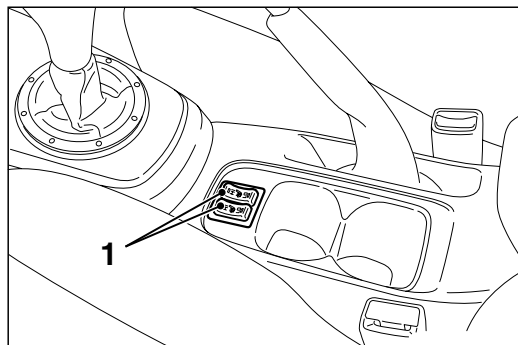

AC305330 AB

1. Sitzheizungsschalter <Fahrzeuge mit Sitzheizung>
2. Kopfstütze
3. Seitliche Sitzschienenkappe
4. Kabelbaum-Steckverbinder <Fahrzeuge mit Sitzheizung>
5. Vordersitz

>>A<<

HINWEISE ZUM EINBAU

>>A<< EINBAU DES VORDERSITZES

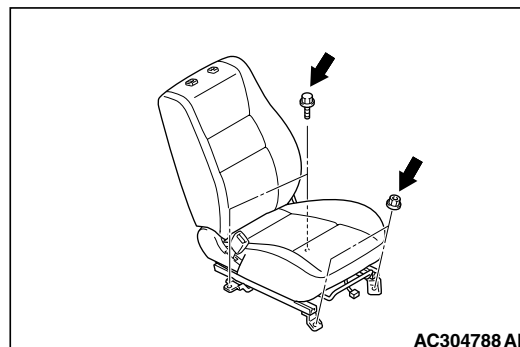

AC304788 AB

1. Die Schrauben und Muttern an allen gezeigten Montagestellen provisorisch festziehen und den Sitzverschub ohne Belastung des Sitzpolsters prüfen.

2. Die Schrauben und Muttern an allen gezeigten Montagestellen mit dem vorgeschriebenen Anzugsmoment festziehen.

ZERLEGUNG UND ZUSAMMENBAU

M1522001500423

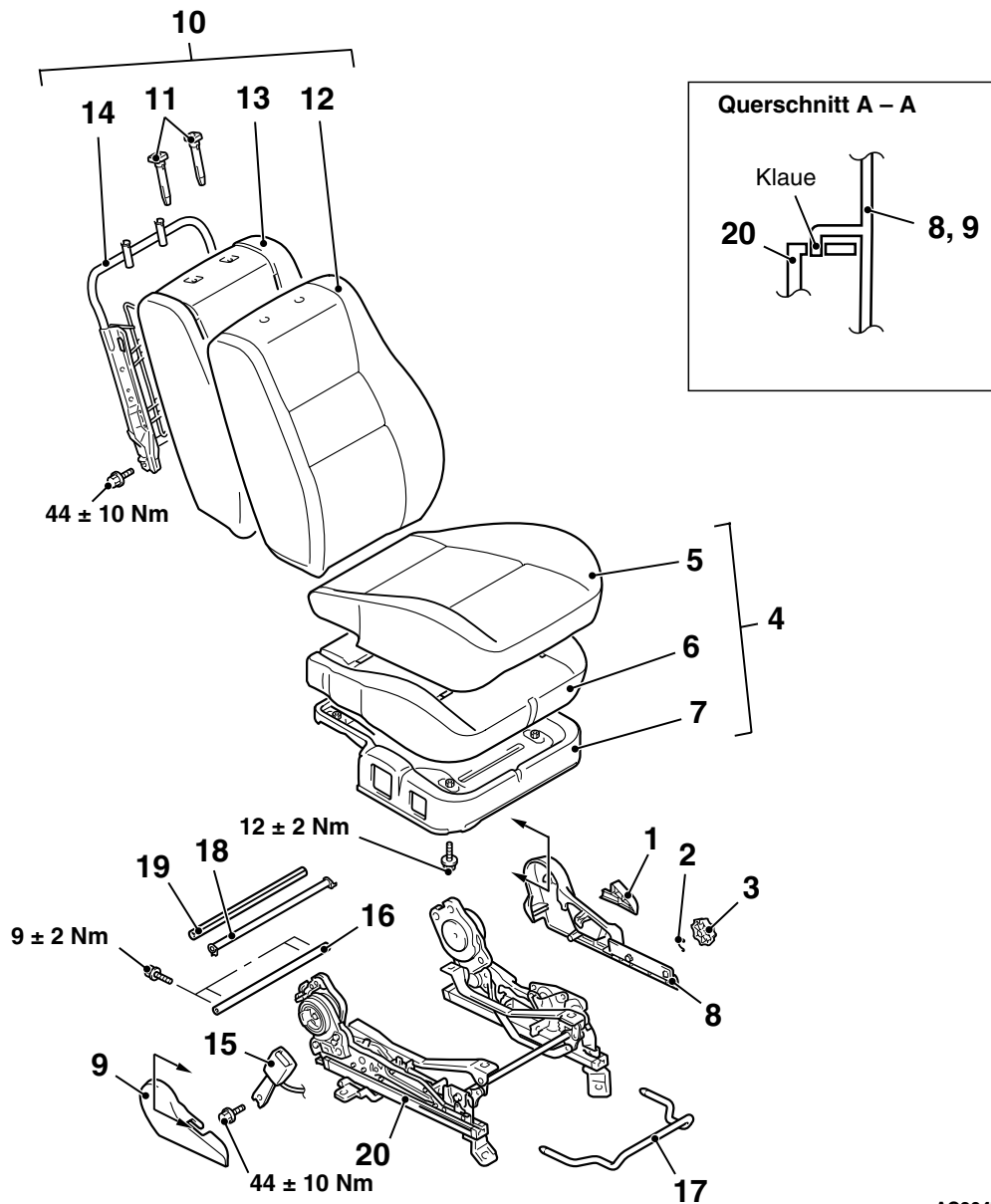

AC304789

Zerlegungsschritte

- 1. Lehnenverstellerknopf
- 2. Stift
- 3. Höhenverstellerknopf
- 4. Vordersitzpolster
- 5. Vordersitzbezug
- 6. Vordersitzpolster
- 7. Sitzpolsterrahmen
- 8. Abdeckung der Sitzlehnenverstellung
- 9. Verstellerabdeckung
- 10. Vordersitzlehne

<<A>>

<>

Zerlegungsschritte (Fortsetzung)

- 11. Kopfstützenführung
- 12. Sitzlehnenbezug
- 13. Sitzlehnenpolster
- 14. Sitzlehnenrahmen
- 15. Gurtschloss
- 16. Welle
- 17. Sitzverstellgriff
- 18. Welle
- 19. Wellenschutz
- 20. Sitzschlitten

HINWEISE ZUM AUSBAU

<<A>> AUSBAU DER KOPFSTÜTZENBUCHSE

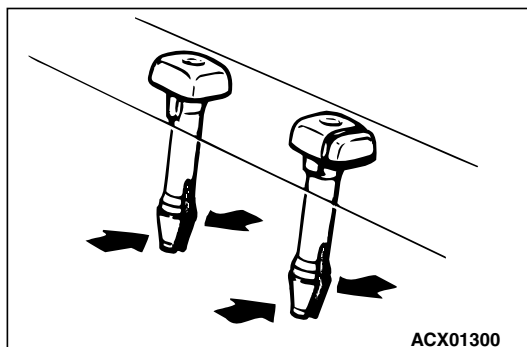

<> AUSBAU DES SITZLEHNENRAHMENS

Seitenairbagmodule nicht aus dem Rahmen ausbauen. <Fahrzeuge mit Seitenairbags>

PRÜFUNG

M1522005500094

DURCHGANGSPRÜFUNG DES SITZHEIZUNGSSCHALTERS

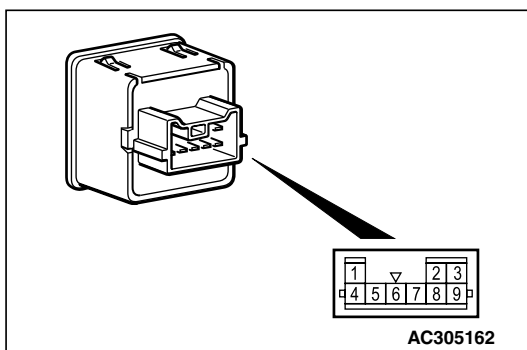

Schalterstellung		Prüfgerätanschluss	Vorgabe
Fahrerseite	HI	1-5, 5-8	Weniger als 2 Ohm
	LO	3-5, 5-8,	Weniger als 2 Ohm
Beifahrerseite	HI	4-5, 5-8	Weniger als 2 Ohm
	LO	5-9, 5-8	Weniger als 2 Ohm

ÜBERPRÜFUNG DER SITZHEIZUNG

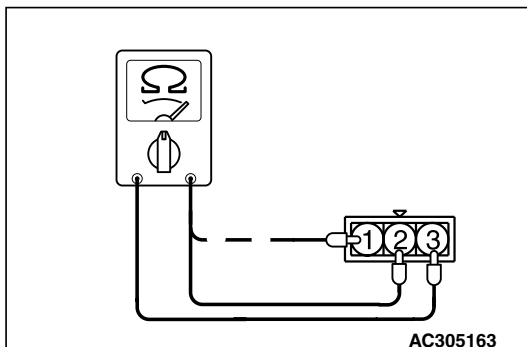

Den Widerstand zwischen den Klemmen messen.

Sollwert (bei einer Temperatur im Fahrgastraum von 20°C):

Klemmen-Nr.	Limousine	Kombi
Zwischen den Klemmen 2-3	4,56 Ω \pm 10%	5,18 Ω \pm 10%
Zwischen den Klemmen 1-3	4,83 Ω \pm 10%	5,53 Ω \pm 10%
Zwischen den Klemmen 1-2	0,27 Ω	0,35 Ω

ÜBERPRÜFUNG DER SITZLEHNENHEIZUNG

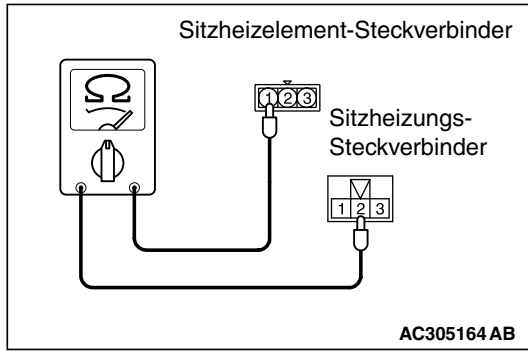

Den Widerstand zwischen den Klemmen messen.

Sollwert (bei einer Temperatur im Fahrgastraum von 20°C):

Klemmen-Nr.	Messwert
Zwischen Klemmen 1 des Sitzheizungsteckverbinders – Klemmen 2 der Sitzheizungs-Baugruppe	5,21 Ω ± 10%

RÜCKSITZ

AUS- UND EINBAU

M1522001800275

<Limousine>

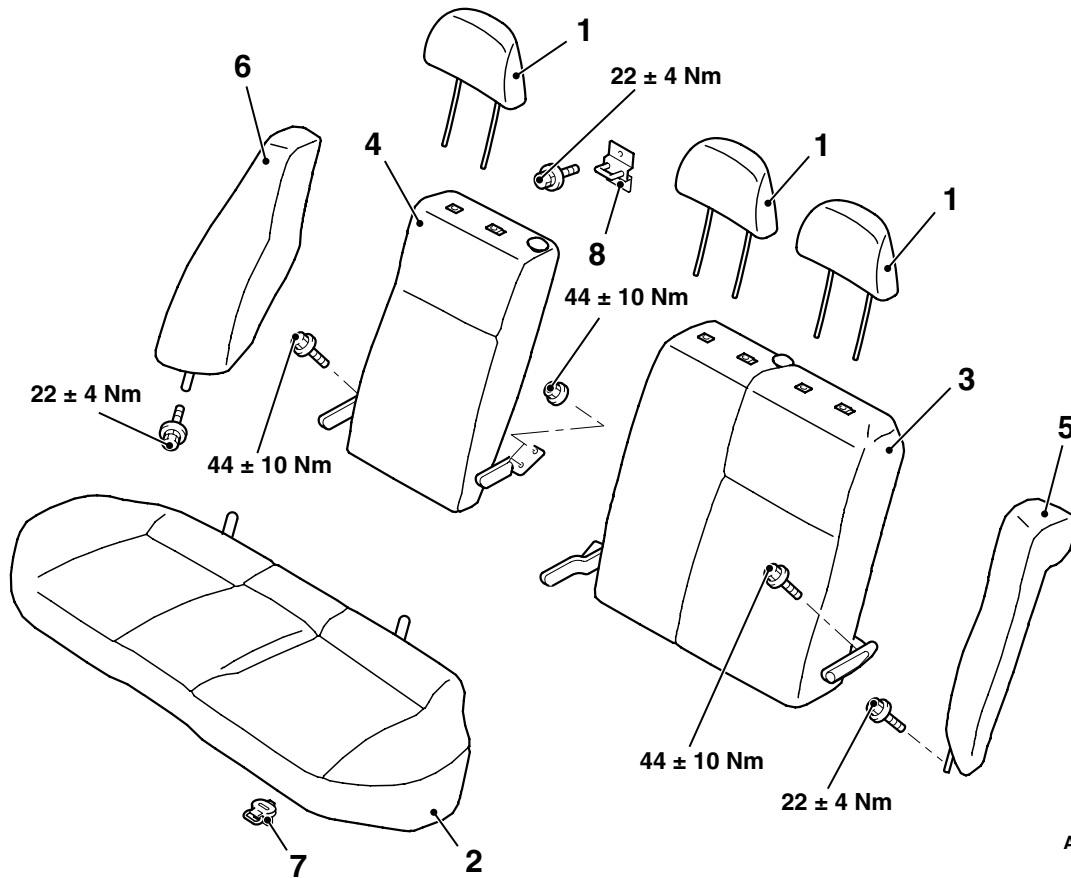

AC304656AB

- 1. Kopfstütze
- Reihenfolge beim Ausbau des Rücksitzes**

- >>C<< 2. Rücksitzpolster
- >>B<< 3. Rücksitzlehne (LI)
- >>B<< 4. Rücksitzlehne (RE)

Reihenfolge beim Ausbau des Rücksitzes (Fortsetzung)

- >>A<< 5. Seitliche Rücksitzlehne (LI)
- >>A<< 6. Seitliche Rücksitzlehne (RE)
- 7. Rücksitzhaken
- 8. Schließöse

<Kombi>

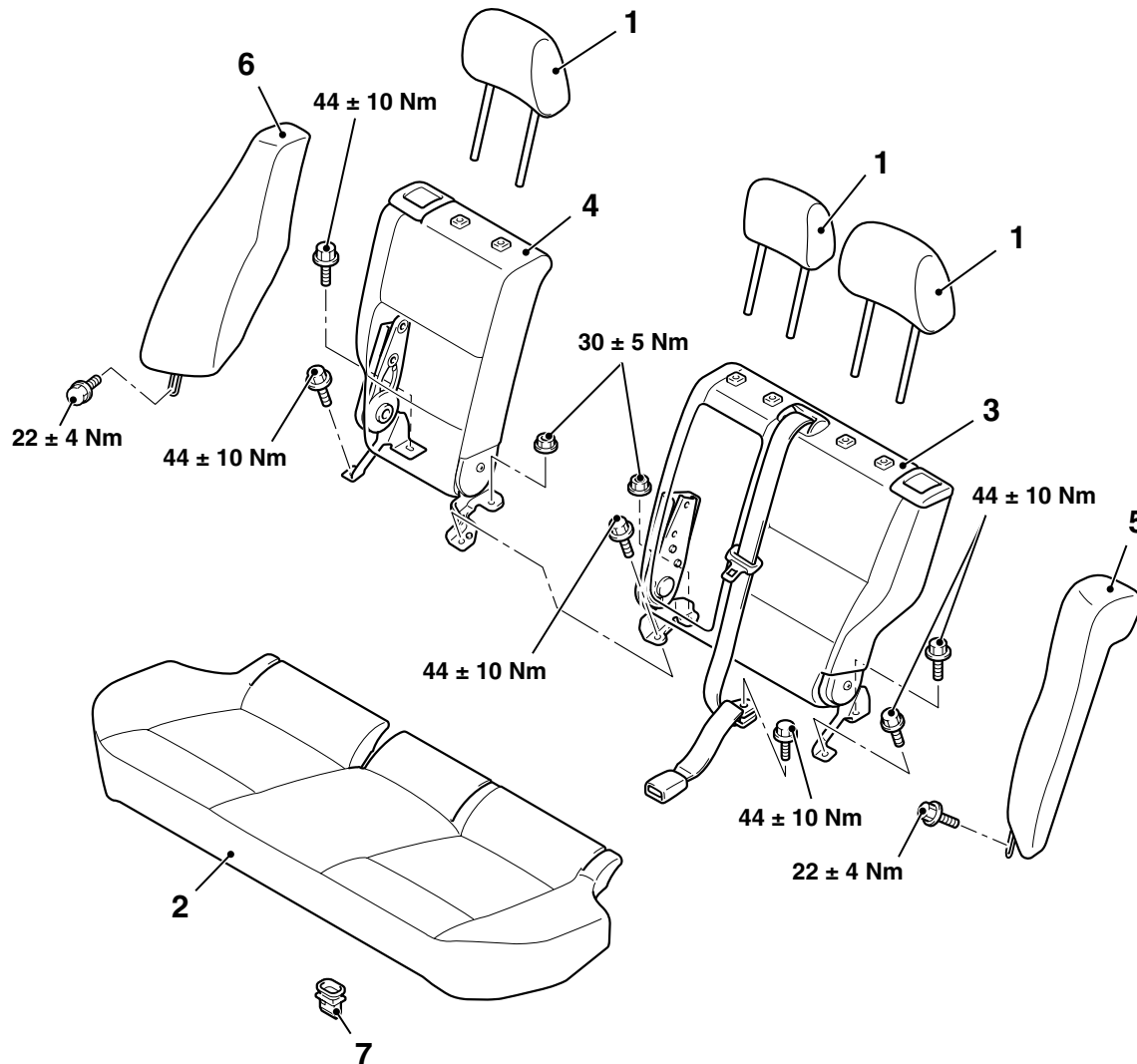

AC304610 AB

1. Kopfstütze
Reihenfolge beim Ausbau des Rücksitzes
 >>C<< 2. Rücksitzpolster
 >>B<< 3. Rücksitzlehne (LI)
 >>B<< 4. Rücksitzlehne (RE)
 >>A<< 5. Seitliche Rücksitzlehne (LI)
 >>A<< 6. Seitliche Rücksitzlehne (RE)
 7. Rücksitzhaken

HINWEISE ZUM EINBAU

>>A<< EINBAU DER RÜCKSITZLEHNE/SEITLICHE RÜCKSITZLEHNE (LI), (RE)

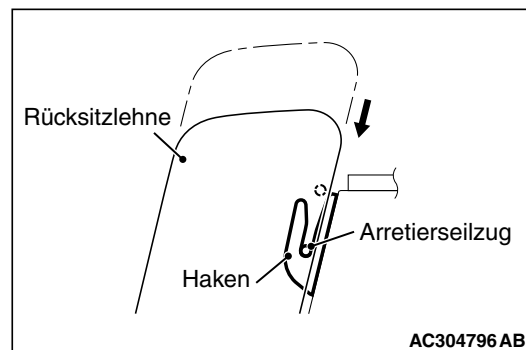

AC304796 AB

Zum Einbau die Rücksitzlehne in die gezeigte Richtung bringen und den Befestigungsdraht fest im Haken fixieren.

>>B<< EINBAU DER RÜCKSITZLEHNE (LI) /
RÜCKSITZLEHNE (RE)

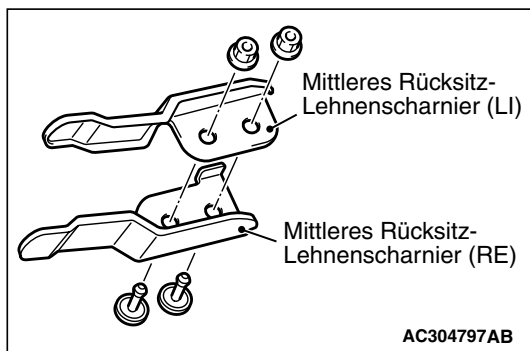

Zum Einbau die mittlere Scharnierhalterung des Rücksitzes (LI) auf die mittlere Scharnierhalterung des Rücksitzes (RE) platzieren.

>>C<< EINBAU DES RÜCKSITZPOLSTERS

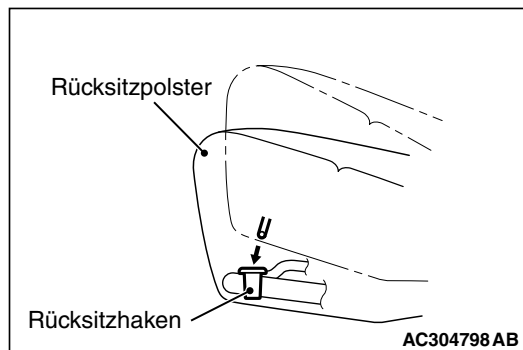

Das Rücksitzpolster sicher in den Rücksitzhaken einpassen.

ZERLEGUNG UND ZUSAMMENBAU

M1522002000335

<Limousine>

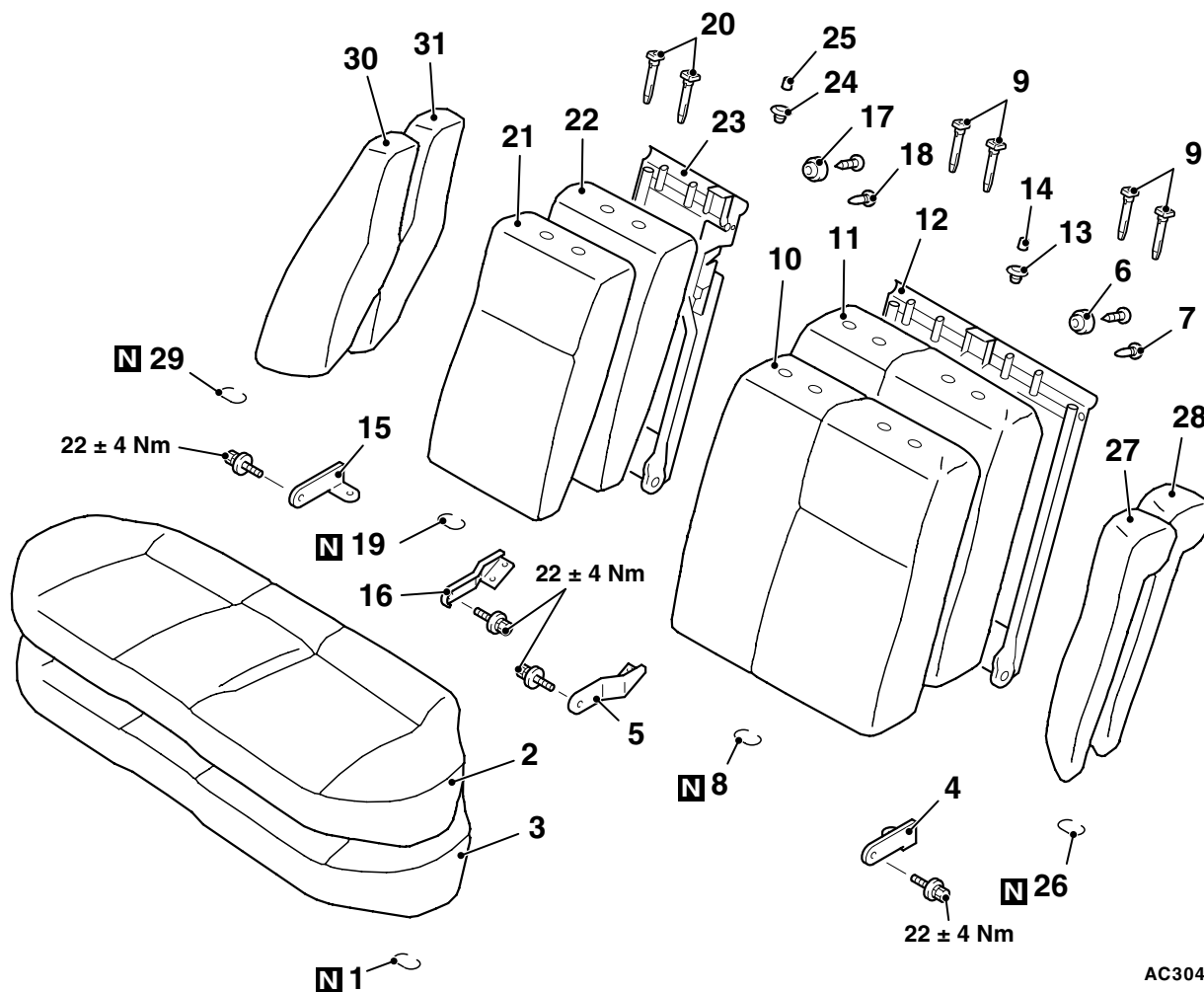

Zerlegungsschritte für
Rücksitzpolster

1. Klemmring
2. Rücksitzbezug
3. Sitzlehnenbezug

Zerlegungsschritte für Rücksitz-
lehne (LI)

4. Seitliche Scharnier-Halterung
5. Mittlere Scharnier-Halterung
6. Rücksitzlehnendämpfer

**Zerlegungsschritte für Rücksitz-
lehne (LI) (Fortsetzung)**

- <<A>>
7. Rastniete
 8. Klemmring
 9. Kopfstützenführung
 10. Rücksitzlehnenabdeckung (LI)
 11. Rücksitzlehnenpolster (LI)
 12. Rücksitzlehnenrahmen (LI)
 13. Blende
 14. Knopf

**Zerlegungsschritte für Rücksitz-
lehne (RE)**

- <<A>>
15. Seitliche Scharnier-Halterung
 16. Mittlere Scharnier-Halterung
 17. Rücksitzlehnendämpfer
 18. Rastniete
 19. Klemmring
 20. Kopfstützenführung
 21. Rücksitzlehnenabdeckung (RE)
 22. Rücksitzlehnenpolster (RE)
 23. Rücksitzlehnenrahmen (RE)
 24. Blende
 25. Knopf

**Zerlegungsschritte für seitliche
Rücksitzlehne (LI)**

26. Klemmring
27. Seitliche Rücksitzlehnenabdeckung (LI)
28. Seitliches Rücksitzlehnenpolster (LI)

**Zerlegungsschritte für seitliche
Rücksitzlehne (RE)**

29. Klemmring
30. Seitliche Rücksitzlehnenabdeckung (RE)
31. Seitliches Rücksitzlehnenpolster (RE)

<Kombi>

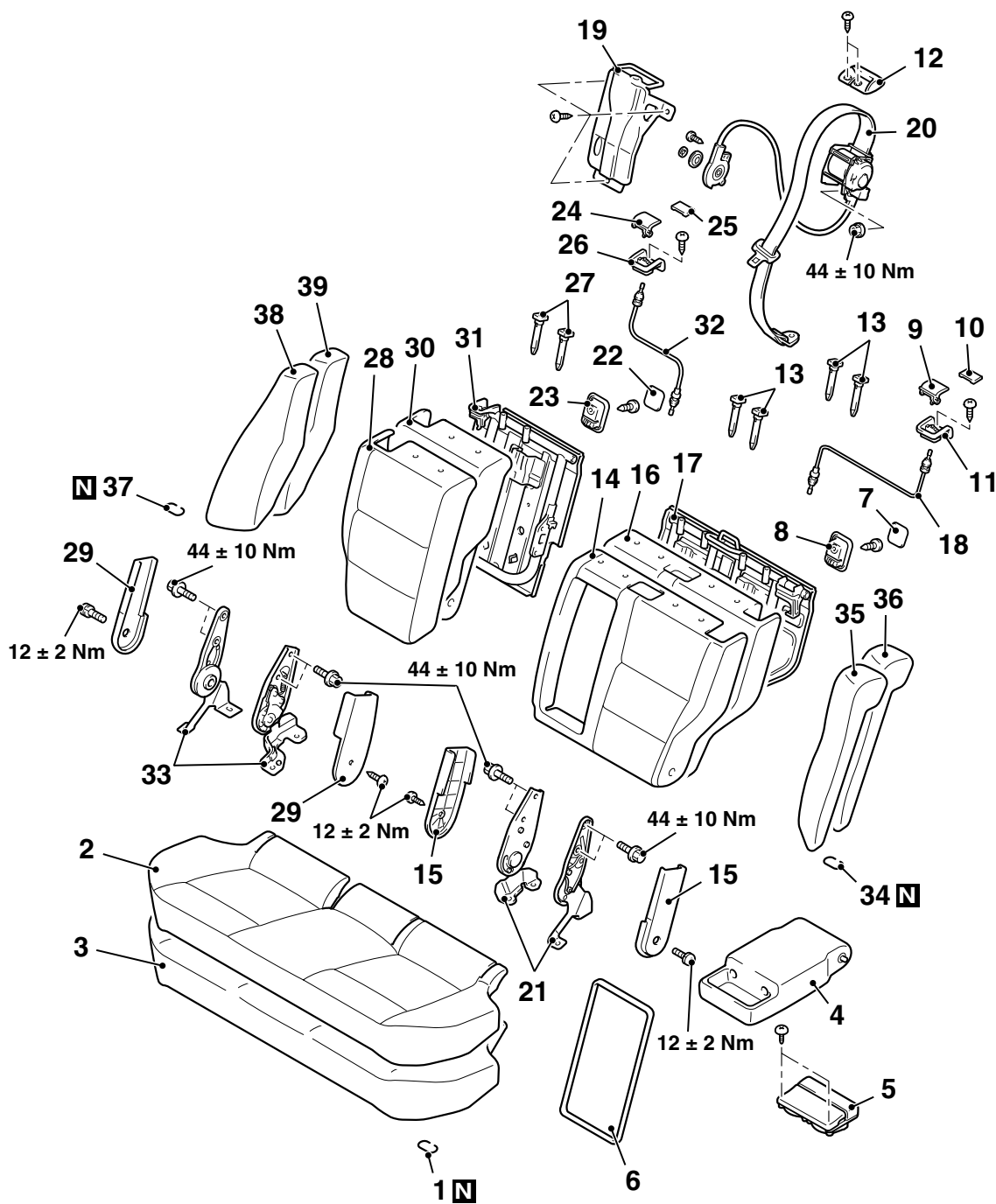

AC304611AB

**Zerlegungsschritte für
Rücksitzpolster**

1. Klemmring
2. Rücksitzbezug
3. Rücksitzbezug

**Zerlegungsschritte für Rücksitz-
lehne (LI)**

4. Armlehne
5. Armlehnen-Becherhalter
6. Armlehnenblende
7. Blendenabdeckung des Kindersitz-
ankers

<<A>>

**Zerlegungsschritte für Rücksitz-
lehne (LI) (Fortsetzung)**

8. Blende des Kindersitzankers
9. Lehnenverstellerknopf
10. Abdeckung
11. Blende, Lehnenverstellerknopf
12. Gurtführungsblende, mittlerer Si-
cherheitsgurt
13. Kopfstützenführung
14. Rücksitzlehnenabdeckung (LI)
15. Abdeckung der Sitzlehnenverstel-
lung (LI)

**Zerlegungsschritte für Rücksitz-
lehne (LI) (Fortsetzung)**

16. Rücksitzlehnenpolster (LI)
17. Rücksitzlehnenrahmen (LI)
18. Lehnenverstellzug
19. Gurtabdeckung, mittlerer Sicherheitsgurt
20. Mittlerer Sicherheitsgurt
21. Lehnenversteller

**Zerlegungsschritte für Rücksitz-
lehne (RE)**

22. Blendenabdeckung des Kindersitzankers
23. Blende des Kindersitzankers
24. Lehnenverstellerknopf
25. Abdeckung
26. Blende, Lehnenverstellerknopf
27. Kopfstützenführung
28. Rücksitzlehnenabdeckung (RE)
29. Abdeckung des Lehnenverstellers (RE)
30. Rücksitzlehnenpolster (RE)
31. Rücksitzlehnenrahmen (RE)
32. Lehnenverstellzug
33. Lehnenversteller

**Zerlegungsschritte für seitliche
Rücksitzlehne (LI)**

34. Klemmring

**Zerlegungsschritte für seitliche
Rücksitzlehne (LI) (Fortsetzung)**

35. Seitliche Rücksitzlehnenabdeckung (LI)
36. Seitliches Rücksitzlehnenpolster (LI)

**Zerlegungsschritte für seitliche
Rücksitzlehne (RE)**

37. Klemmring
38. Seitliche Rücksitzlehnenabdeckung (RE)
39. Seitliches Rücksitzlehnenpolster (RE)

<<A>>

HINWEISE ZUM AUSBAU

<<A>> AUSBAU DER KOPFSTÜTZENFÜHRUNG

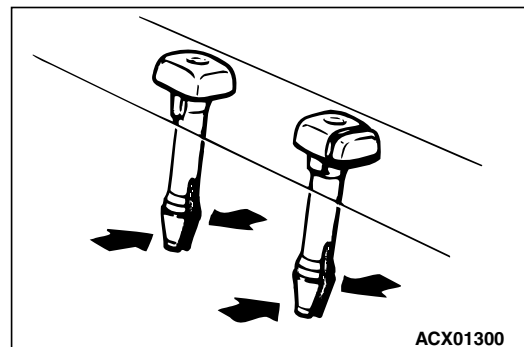

VORDERSITZ-SICHERHEITSGURT**AUS- UND EINBAU**

M1523001300336

VORSICHT

SRS: Vor dem Aus- und Einbau von Sitzgurten mit Gurtstraffer siehe Gruppe 52B, Sitzgurt mit Gurtstraffer [S. 52B-225](#).

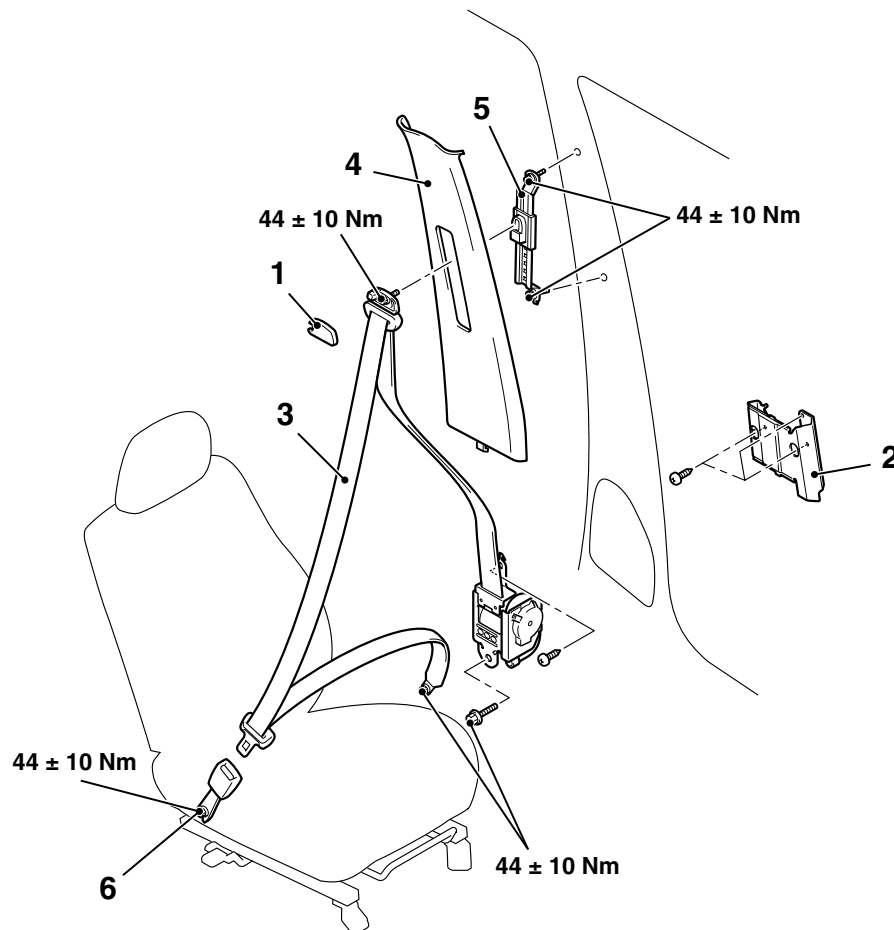

AC304684AB

Reihenfolge beim Ausbau des Schultergurts

1. Abdeckung der Schultergurtführung
 - Untere B-Säulenverkleidung (siehe [S. 52A-12](#).)
2. Halterung
3. Schultergurt (siehe GRUPPE 52B, Sitzgurt mit Gurtstraffer [S. 52B-225](#).)

Reihenfolge beim Ausbau des Schultergurts (Fortsetzung)

4. Obere B-Säulenverkleidung (siehe [S. 52A-12](#).)
5. Verstellbarer Sitzgurtanker
 Reihenfolge beim Ausbau des Gurtschlusses
 - Verstellerabdeckung (siehe [S. 52A-26](#).)
6. Gurtschloss

RÜCKSITZ-SICHERHEITSGURT

AUS- UND EINBAU

M1523001600348

<Limousine>

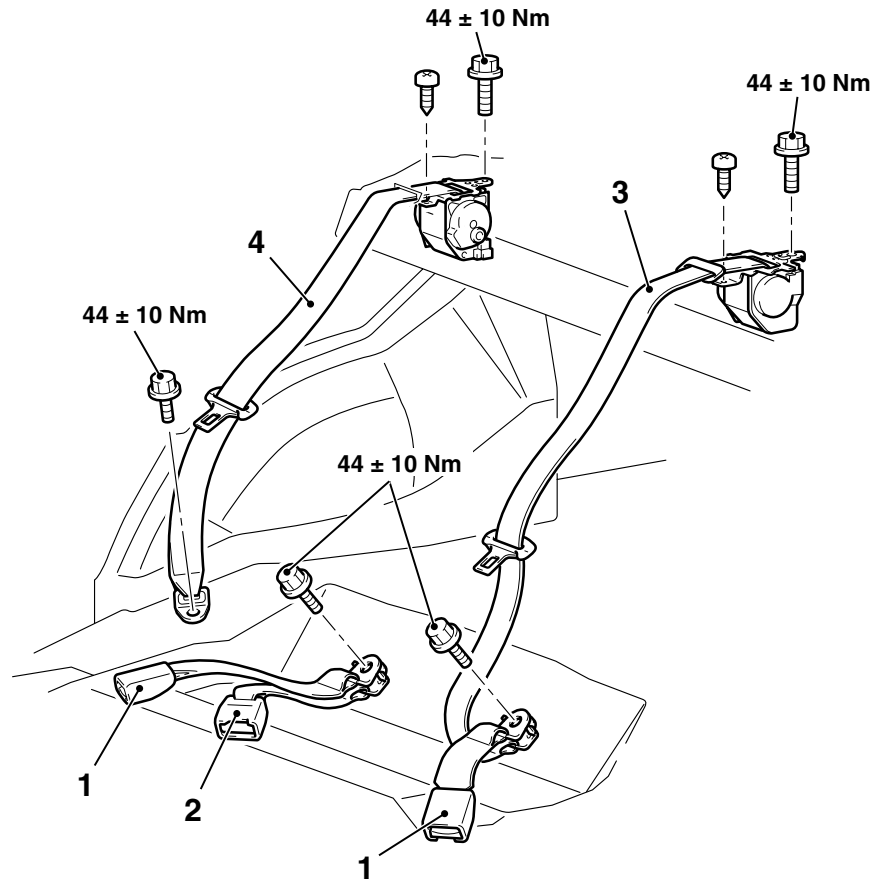

AC304687AB

Ausbaureihenfolge

- Rück Sitzpolster (siehe S. 52A-28.)
 - Rück Sitzlehne (siehe S. 52A-28.)
 - Heckablagenverkleidung (siehe S. 52A-12.)
1. Gurtschloss

Ausbaureihenfolge (Fortsetzung)

2. Mittleres Gurtschloss
3. Mittlerer Sicherheitsgurt
4. Äußerer Schultergurt

<Kombi>

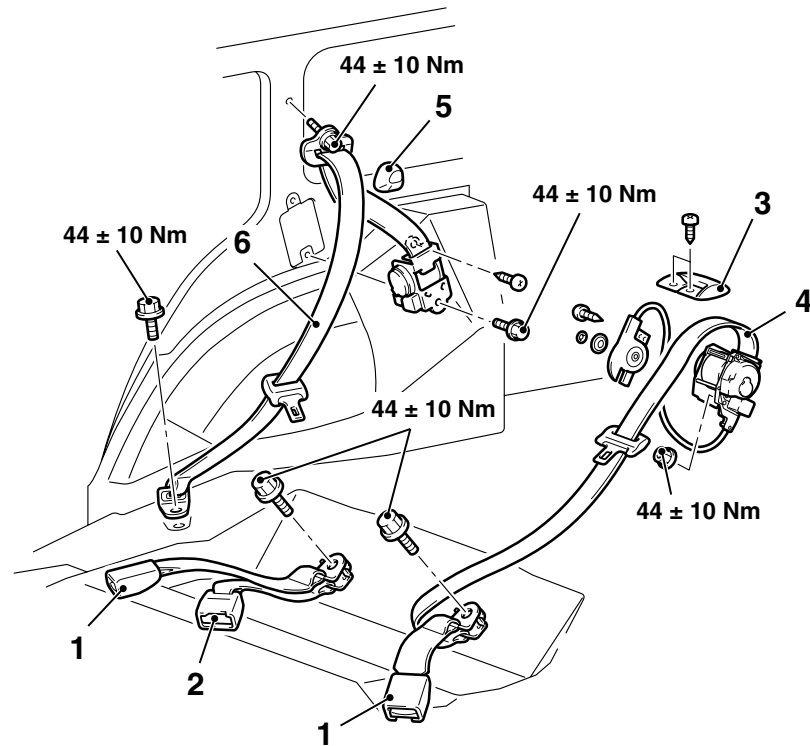

AC304688AB

Ausbaureihenfolge

- Rück Sitzpolster (siehe S. 52A-28.)
 - Rück Sitzlehne (siehe S. 52A-28.)
 - Obere Heckseitenverkleidung (siehe S. 52A-12.)
1. Gurtschloss
 2. Mittleres Gurtschloss

Ausbaureihenfolge (Fortsetzung)

3. Gurtführungsblende, mittlerer Sicherheitsgurt
4. Mittlerer Schultergurt (siehe S. 52A-30.)
5. Abdeckung der Schultergurtführung
6. Äußerer Schultergurt